

## tekeningenlijst

**amsterdam** 10 juni 2022  
**project** **Appartementencomplex Raamplein**  
**kenmerk** 1838-A  
**onderwerp** Elektrotechnische- en werktuigkundige tekeningen  
**fase** Omgevingsvergunning  
**status** Definitief  
**datum arch** 02-06-2022  
**datum cons** 15-04-2022

### Verklaring bestandscodering (indien van toepassing)

E-.. Elektrotechnische installatie  
 E-..a Elektrotechnisch - Sterkstroom installatie  
 E-..b Elektrotechnisch - Zwakstroom installatie en kabelgoten  
 W-.. Werktuigkundige installatie  
 W-..a Werktuigkundig - CV-, GKW- en Luchtbehandelingsinstallatie  
 W-..b Werktuigkundig - KW-, WW-, WWC-, HWA-, Riolerings- en Aardgasinstallatie  
 W-..c Werktuigkundig - Medische gassen

Tekening nummer	Onderwerp	Installatie	Datum	Schaal	Formaat	Wijzigings code	Wijzigings datum
OV-EK	Kelderverdieping	Elektrotechnische installatie	10-06-2022	1:50	A1		
OV-E0	Begane grond	Elektrotechnische installatie	10-06-2022	1:50	A1-1050		
OV-E1	Eerste verdieping	Elektrotechnische installatie	10-06-2022	1:50	A1		
OV-E2	Tweede verdieping	Elektrotechnische installatie	10-06-2022	1:50	A1		
OV-E3	Derde verdieping	Elektrotechnische installatie	10-06-2022	1:50	A1		
OV-E4	Vierde verdieping	Elektrotechnische installatie	10-06-2022	1:50	A1		
OV-E5	Vijfde verdieping	Elektrotechnische installatie	10-06-2022	1:50	A1		
OV-E6	Dakverdieping	Elektrotechnische installatie	10-06-2022	1:50	A1		
OV-ES1	Symbolenlijst	Elektrotechnische installatie	10-06-2022	n.v.t.	A4		

**tekeningenlijst**

**amsterdam** 10 juni 2022  
**project** **Appartementencomplex Raamplein**  
**kenmerk** 1838-A  
**onderwerp** Elektrotechnische- en werktuigkundige tekeningen  
**fase** Omgevingsvergunning  
**status** Definitief  
**datum arch** 02-06-2022  
**datum cons** 15-04-2022

**Verklaring bestandscodering (indien van toepassing)**

E-.. Elektrotechnische installatie  
 E-..a Elektrotechnisch - Sterkstroom installatie  
 E-..b Elektrotechnisch - Zwakstroom installatie en kabelgoten  
 W-.. Werktuigkundige installatie  
 W-..a Werktuigkundig - CV-, GKW- en Luchtbehandelingsinstallatie  
 W-..b Werktuigkundig - KW-, WW-, WWC-, HWA-, Riolerings- en Aardgasinstallatie  
 W-..c Werktuigkundig - Medische gassen

Tekening nummer	Onderwerp	Installatie	Datum	Schaal	Formaat	Wijzigings code	Wijzigings datum
W-K	Kelder	Werktuigkundige installatie	10-06-2022	1:50	A1		
W-0	Begane grond	Werktuigkundige installatie	10-06-2022	1:50	A1		
W-1	Eerste verdieping	Werktuigkundige installatie	10-06-2022	1:50	A1		
W-2	Tweede verdieping	Werktuigkundige installatie	10-06-2022	1:50	A1		
W-3	Derde verdieping	Werktuigkundige installatie	10-06-2022	1:50	A1		
W-4	Vierde verdieping	Werktuigkundige installatie	10-06-2022	1:50	A1		
W-5	Vijfde verdieping	Werktuigkundige installatie	10-06-2022	1:50	A1		
W-D	Dak verdieping	Werktuigkundige installatie	10-06-2022	1:50	A1		
W-L	Legenda W	Werktuigkundige installatie	10-06-2022	n.v.t.	A4		
TW-2A	Typical - 2A	Werktuigkundige installatie	10-06-2022	1:50	A2		
TW-2B	Typical - 2B	Werktuigkundige installatie	10-06-2022	1:50	A2		
TW-2C	Typical - 2C	Werktuigkundige installatie	10-06-2022	1:50	A2		
TW-4A	Typical - 4/5A	Werktuigkundige installatie	10-06-2022	1:50	A2		

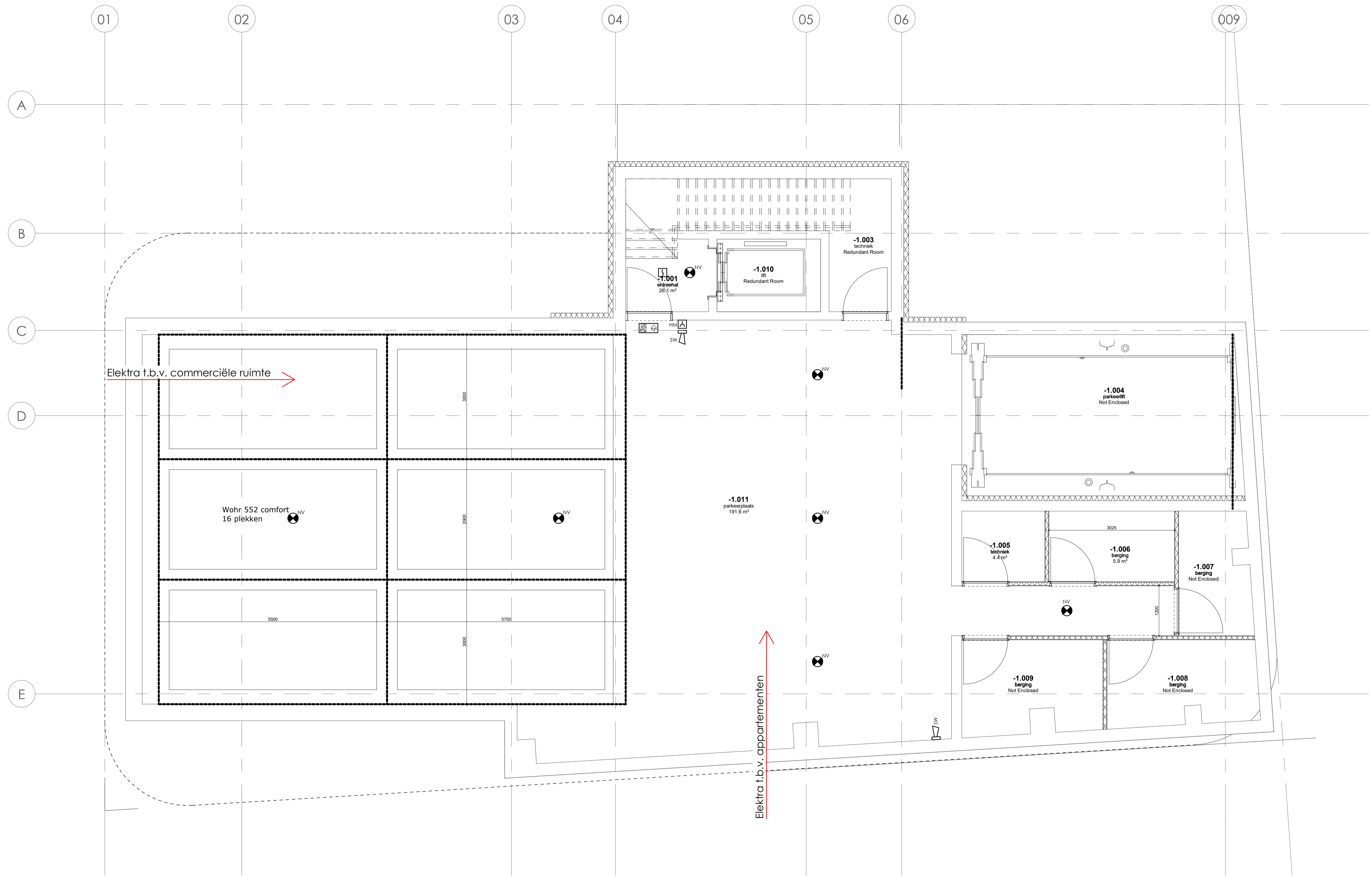

**project** Appartementencomplex Raamplein  
**kenmerk** 1838-A  
**onderwerp** Kelderverdieping  
**installatie** Elektrotechnische installatie  
**opdrachtgever** Raamplein 1 B.V.  
**architect** MVSA Architects  
**blad** OV-EK  
**fase** Omgevingsvergunning  
**status** Definitief  
**schaal** 1:50  
**formaat** A1  
**datum arch** 02-06-2022  
**datum gewijzigd** 10-06-2022



[www.ibl.nl](http://www.ibl.nl)  
[info@ibl.nl](mailto:info@ibl.nl)  
 +31 (0)20 5507878

entrepotdok 81  
 1018 ad  
 amsterdam

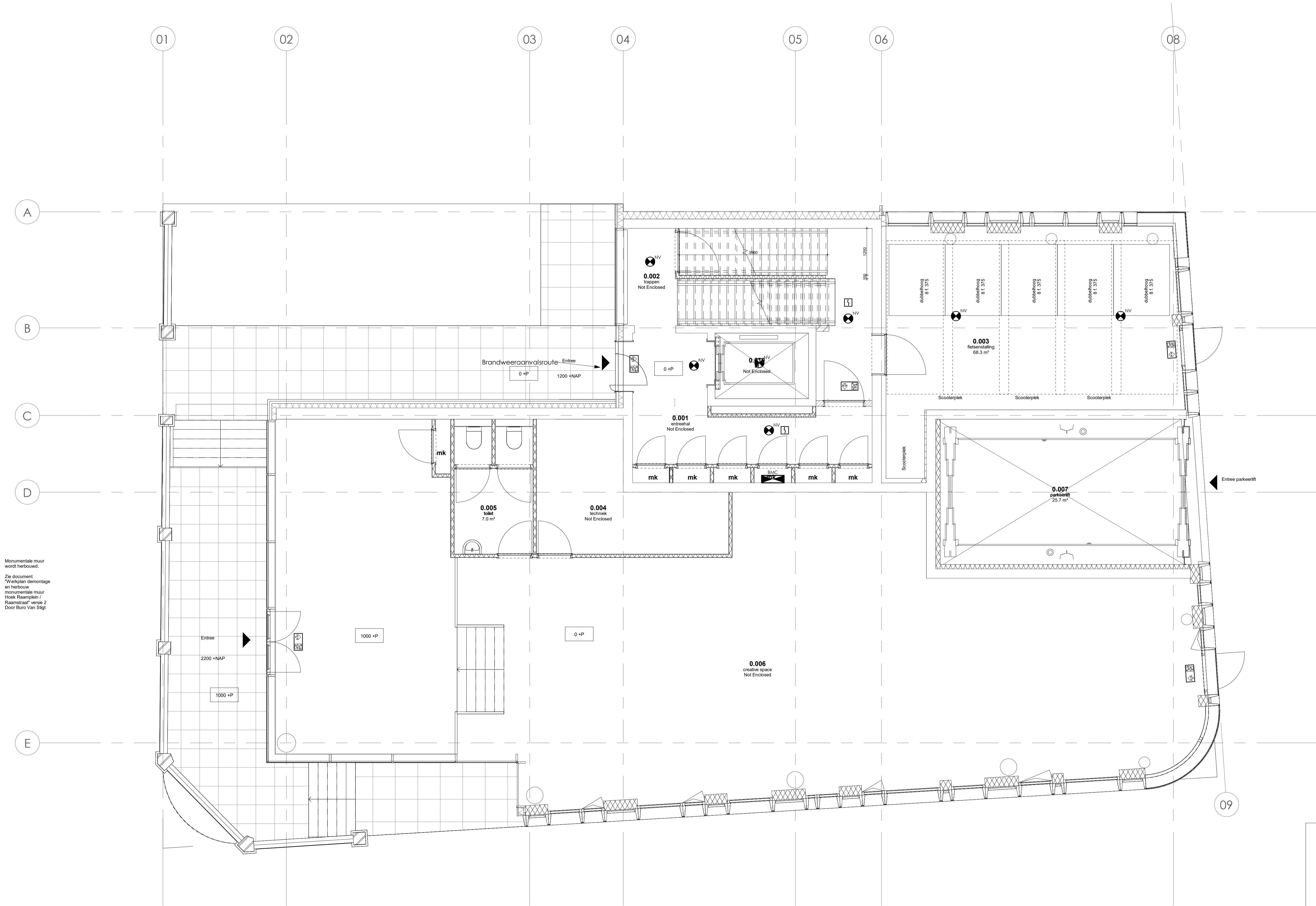

Monumentale muur  
wordt herbouwd.  
Zie document  
"Werkplan demontage  
en herbouw  
monumentale muur  
Hoek Raamplan /  
Raamplan" versie 2  
Door Buro Van Sligt

<b>project</b>	Appartementencomplex Raamplan
<b>kenmerk</b>	1838-A
<b>onderwerp</b>	Begane grond
<b>installatie</b>	Elektrotechnische installatie
<b>opdrachtgever</b>	Raamplan 1 B.V.
<b>architect</b>	MVSA Architects
<b>blad</b>	OV-E0
<b>fase</b>	Omgevingsvergunning
<b>status</b>	Definitief
<b>schaal</b>	1:50
<b>formaat</b>	A1-1050
<b>datum arch</b>	02-06-2022
<b>datum gewijzigd</b>	10-06-2022

www.ibl.nl  
info@ibl.nl  
+31 (0)20 5507878

entrepotdok 81  
1018 od  
amsterdam

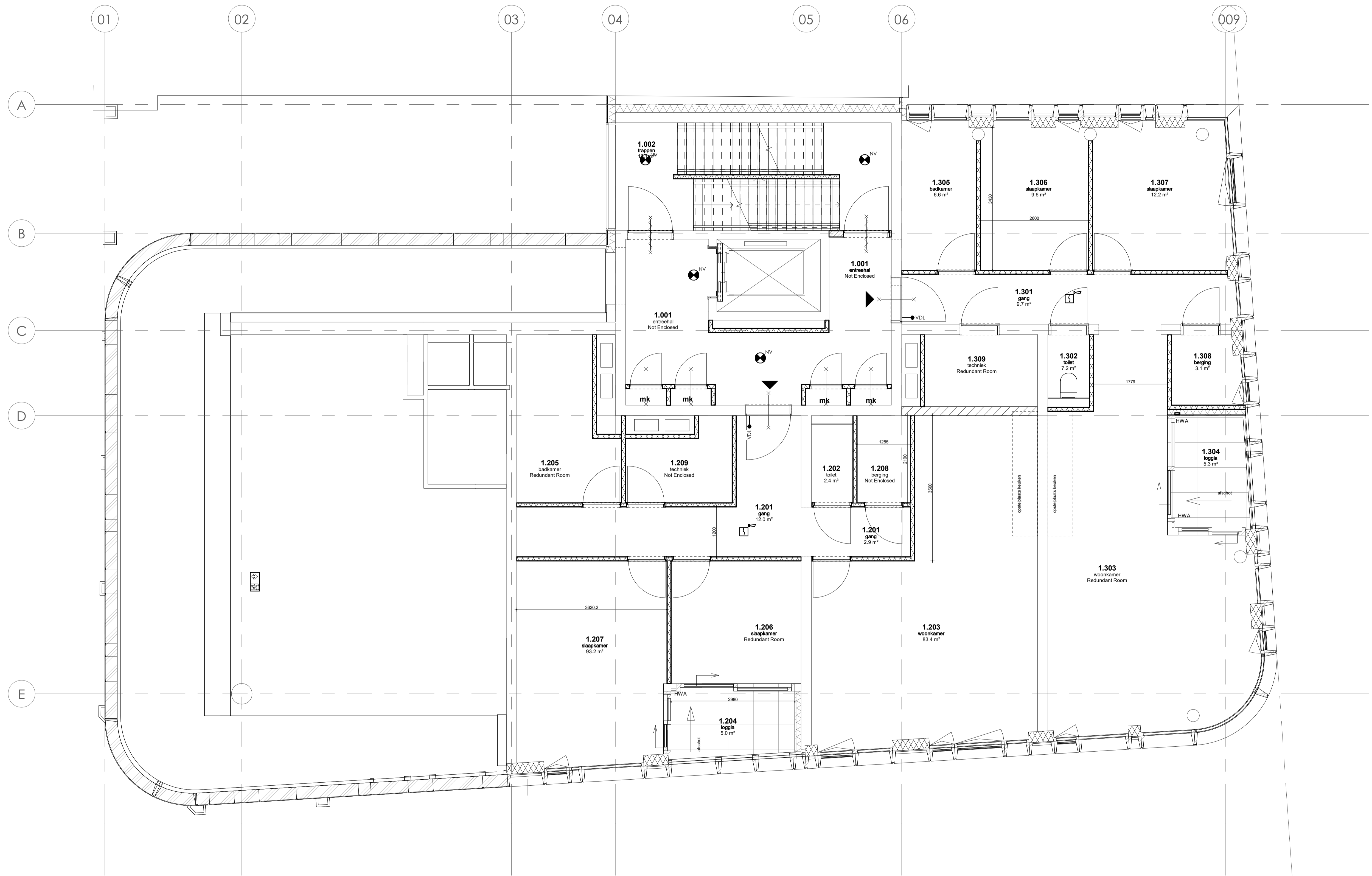

**project kenmerk** Appartementencomplex Raamplein  
 1838-A  
**onderwerp** Eerste verdieping  
**installatie** Elektrotechnische installatie  
**opdrachtgever** Raamplein 1 B.V.  
**architect** MVSA Architects  
**blad fase** OV-E1  
**status** Omgevingsvergunning  
 Definitief  
**schaal** 1:50  
**formaat** A1  
**datum arch** 02-06-2022  
**datum** 10-06-2022  
**gewijzigd**



[www.ibl.nl](http://www.ibl.nl)  
[info@ibl.nl](mailto:info@ibl.nl)  
 +31 (0)20 5507878

entrepotdok 81  
 1018 ad  
 amsterdam

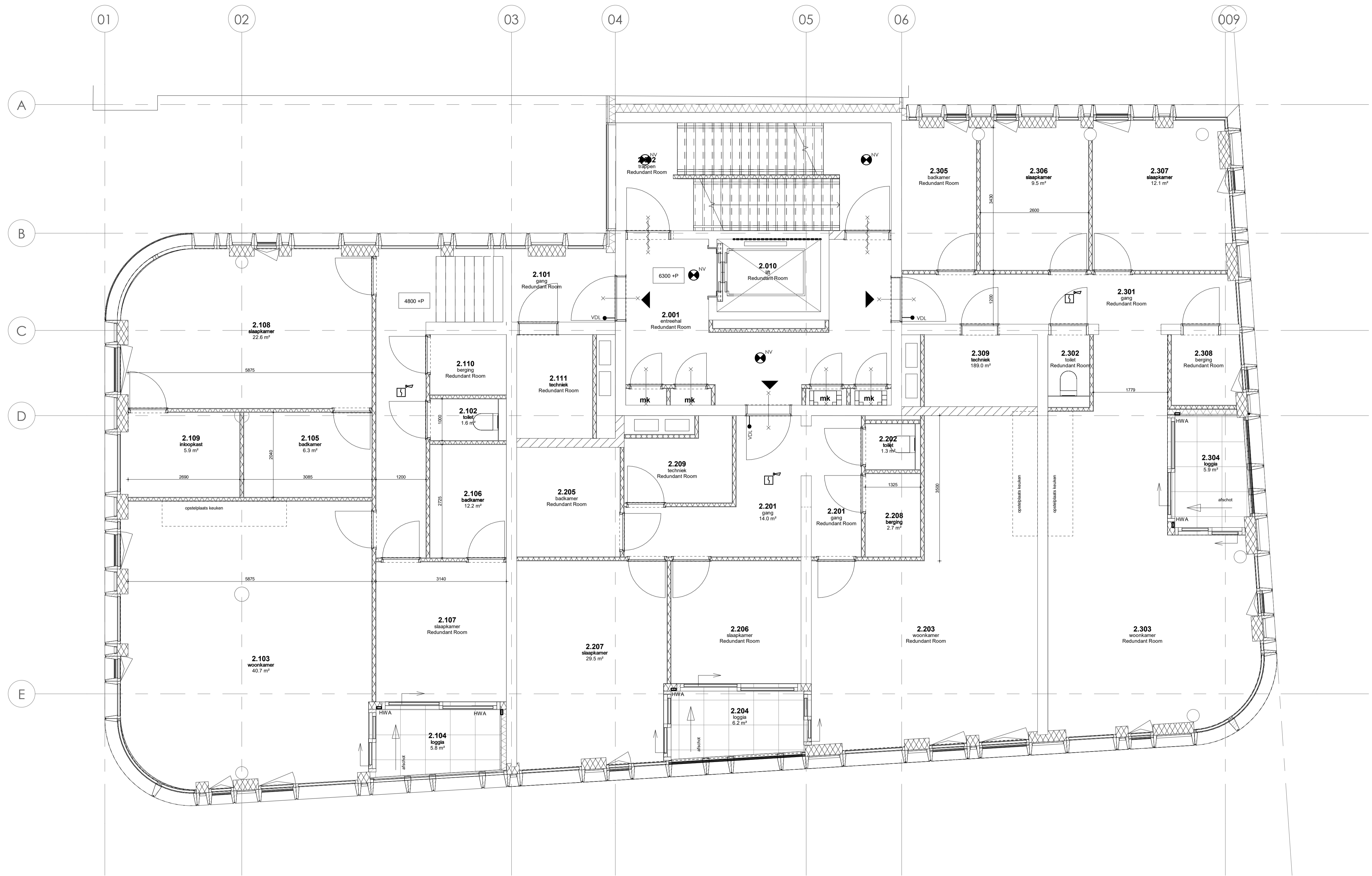

**project** Appartementencomplex Raamplein  
**kenmerk** 1838-A  
**onderwerp** Tweede verdieping  
**installatie** Elektrotechnische installatie  
**opdrachtgever** Raamplein 1 B.V.  
**architect** MVSA Architects  
**blad** OV-E2  
**fase** Omgevingsvergunning  
**status** Definitief  
**schaal** 1:50  
**formaat** A1  
**datum arch** 02-06-2022  
**datum** 10-06-2022  
**gewijzigd**



[www.ibl.nl](http://www.ibl.nl)  
[info@ibl.nl](mailto:info@ibl.nl)  
 +31 (0)20 5507878

entrepotdok 81  
 1018 ad  
 amsterdam

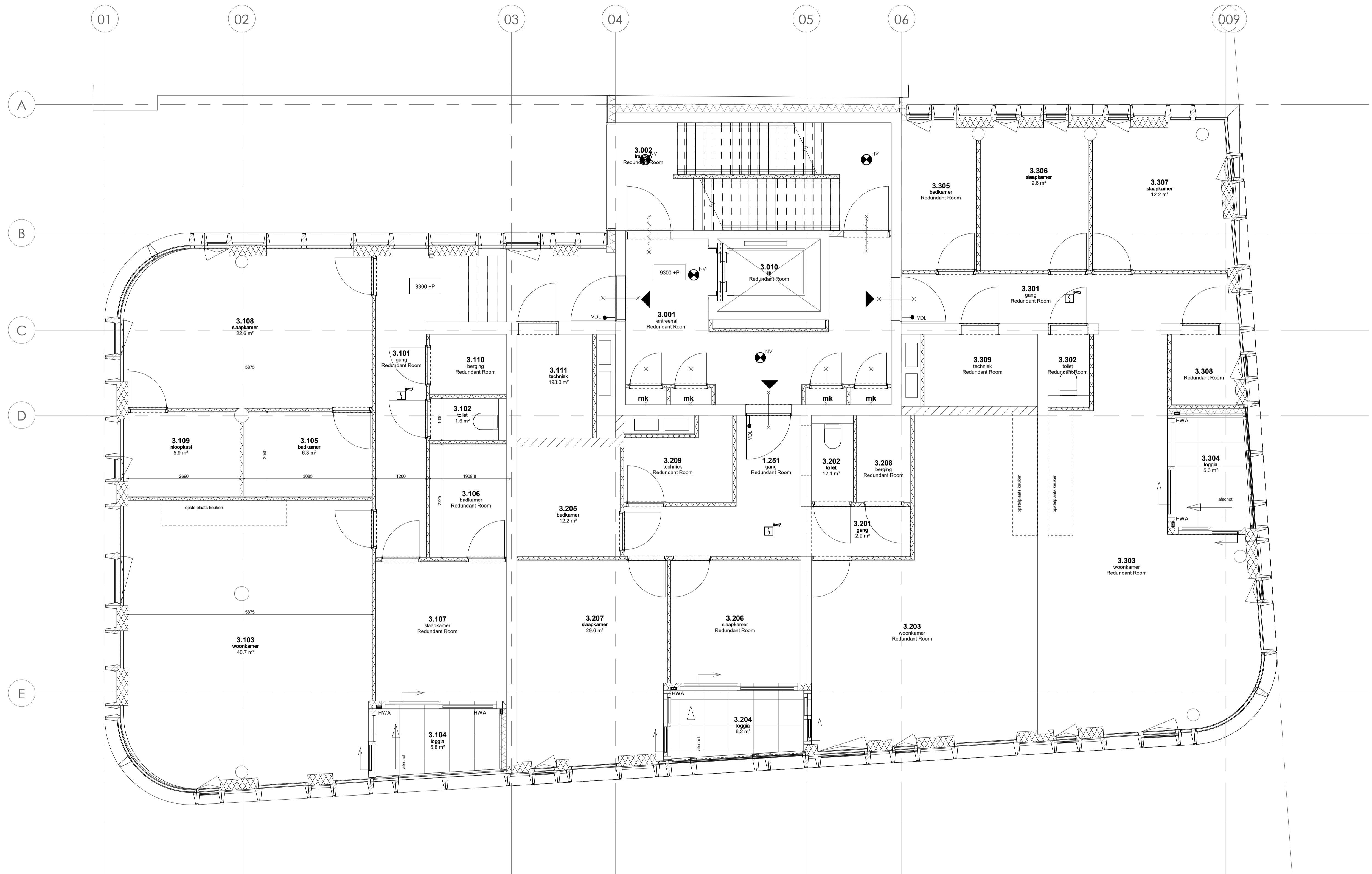

**project kenmerk** Appartementscomplex Raamplein  
 1838-A  
**onderwerp** Derde verdieping  
**installatie** Elektrotechnische installatie  
**opdrachtgever** Raamplein 1 B.V.  
**architect** MVSA Architects  
**blad** OV-E3  
**fase** Omgevingsvergunning  
**status** Definitief  
**schaal** 1:50  
**formaat** A1  
**datum arch** 02-06-2022  
**datum** 10-06-2022  
**gewijzigd**



[www.ibl.nl](http://www.ibl.nl)  
[info@ibl.nl](mailto:info@ibl.nl)  
 +31 (0)20 5507878

entrepotdok 81  
 1018 ad  
 amsterdam

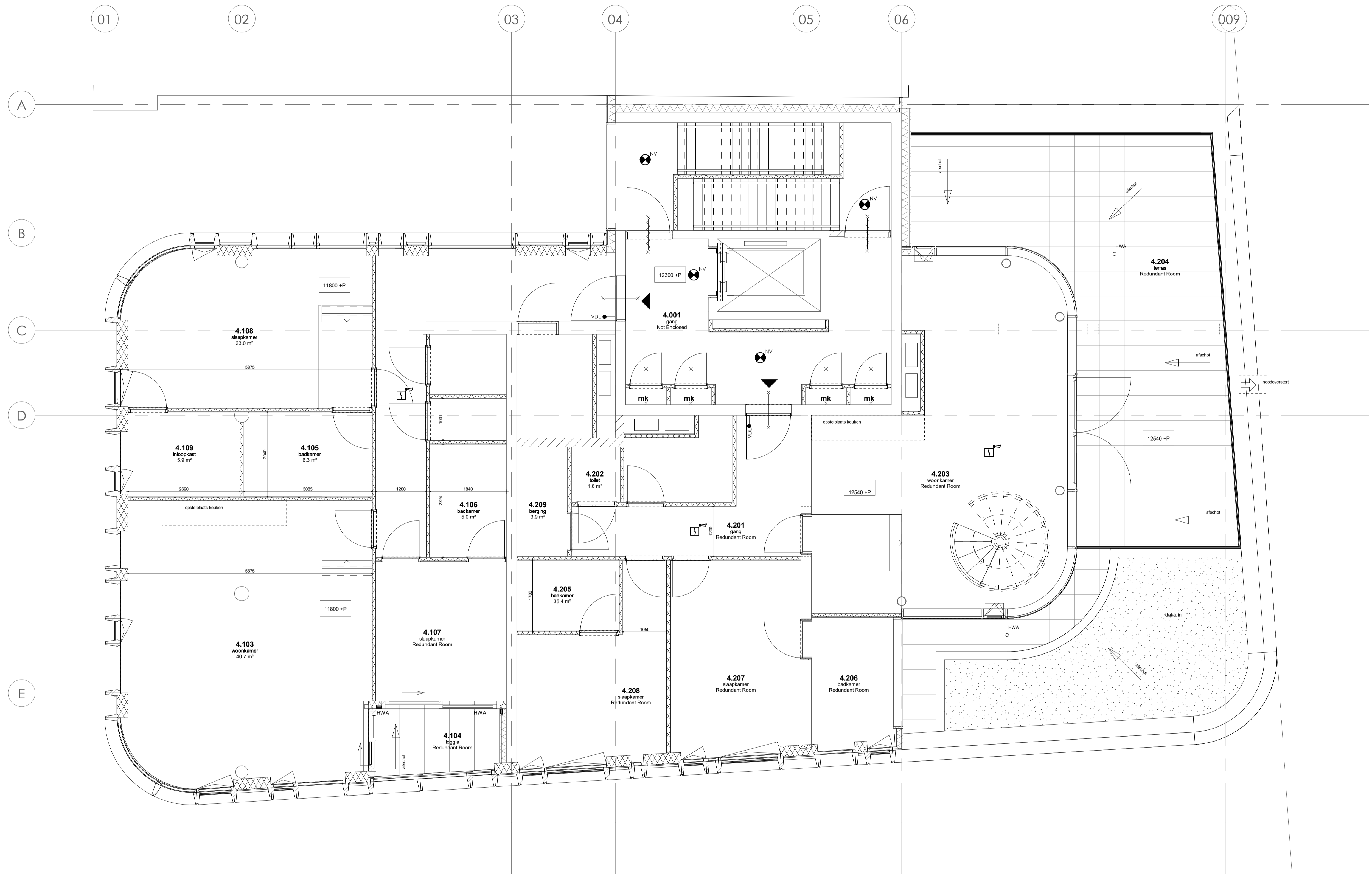

**project kenmerk** Appartementencomplex Raamplein  
 1838-A  
**onderwerp** Vierde verdieping  
**installatie** Elektrotechnische installatie  
**opdrachtgever** Raamplein 1 B.V.  
**architect** MVSA Architects  
**blad** OV-E4  
**fase** Omgevingsvergunning  
**status** Definitief  
**schaal** 1:50  
**formaat** A1  
**datum arch** 02-06-2022  
**datum** 10-06-2022  
**gewijzigd**



[www.ibl.nl](http://www.ibl.nl)  
[info@ibl.nl](mailto:info@ibl.nl)  
 +31 (0)20 5507878

entrepotdok 81  
 1018 ad  
 amsterdam

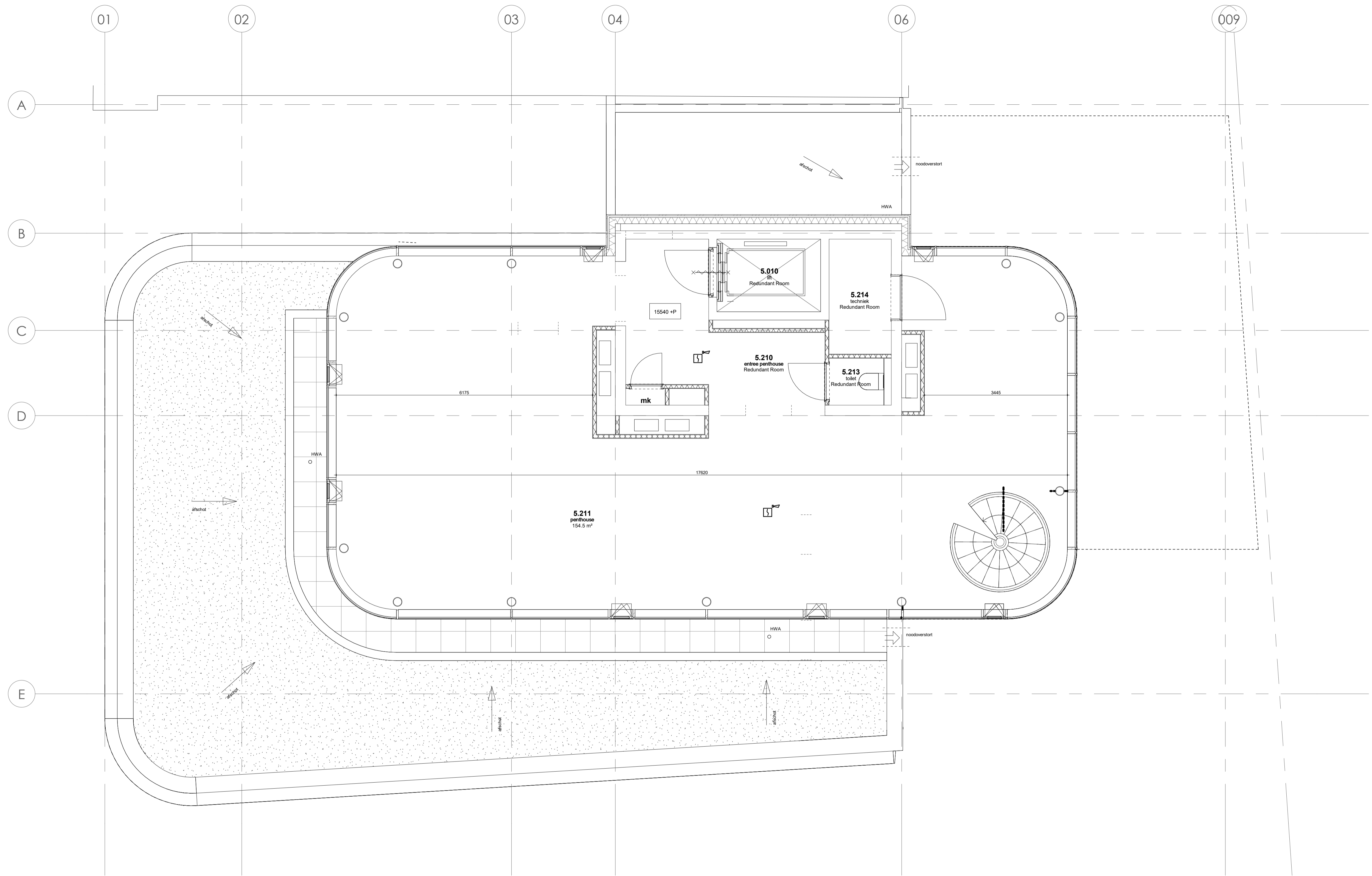

**project** Appartementencomplex Raamplein  
**kenmerk** 1838-A  
**onderwerp** Vijfde verdieping  
**installatie** Elektrotechnische installatie  
**opdrachtgever** Raamplein 1 B.V.  
**architect** MVSA Architects  
**blad** OV-E5  
**fase** Omgevingsvergunning  
**status** Definitief  
**schaal** 1:50  
**formaat** A1  
**datum arch** 02-06-2022  
**datum gewijzigd** 10-06-2022



[www.ibl.nl](http://www.ibl.nl)  
[info@ibl.nl](mailto:info@ibl.nl)  
 +31 (0)20 5507878

entrepotdok 81  
 1018 ad  
 amsterdam

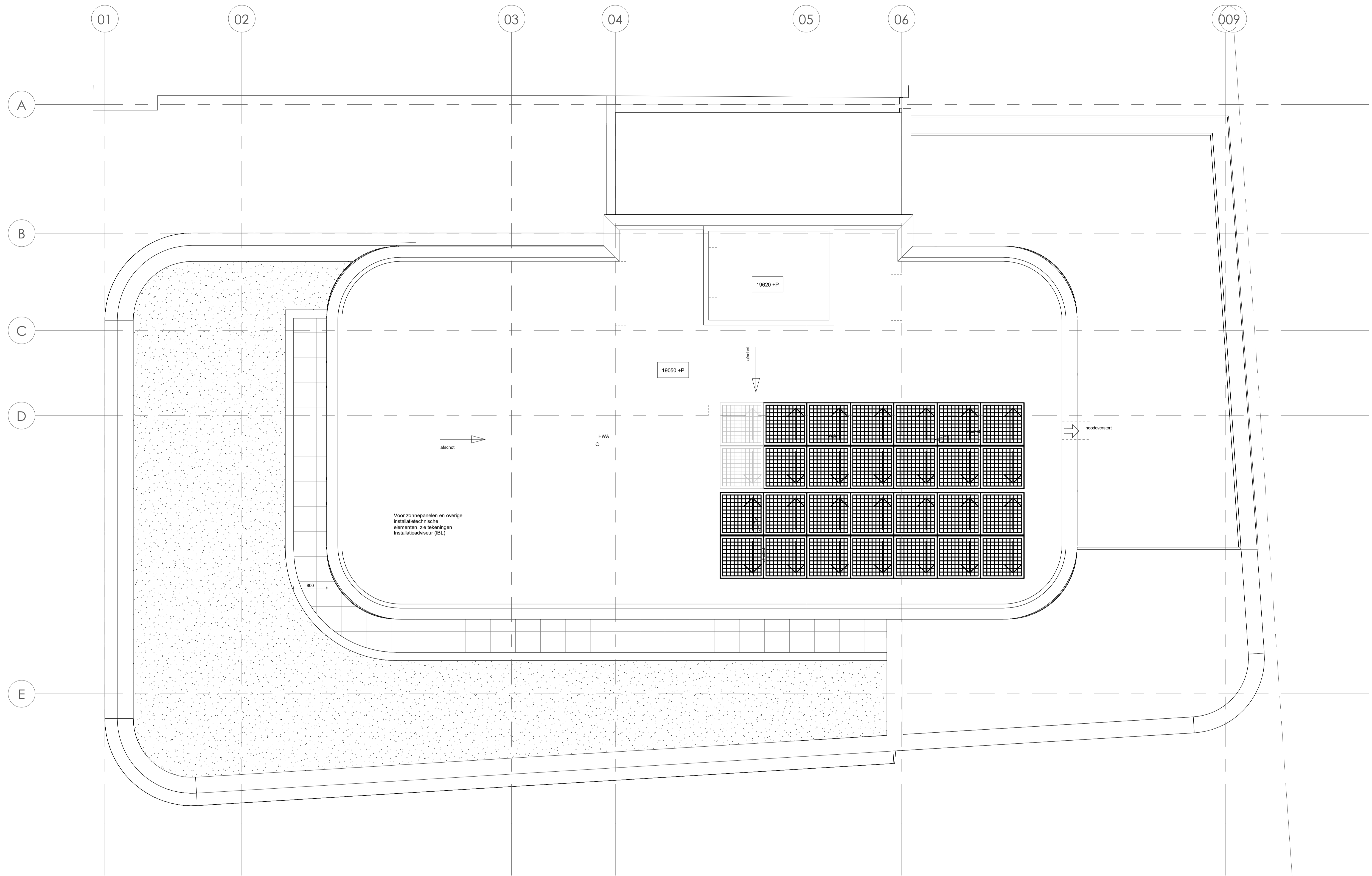



**project kenmerk** Appartementencomplex Raamplein  
 1838-A  
**onderwerp** Dakverdieping  
**installatie** Elektrotechnische installatie  
**opdrachtgever** Raamplein 1 B.V.  
**architect** MVSA Architects  
**blad** OV-E6  
**fase** Omgevingsvergunning  
**status** Definitief  
**schaal** 1:50  
**formaat** A1  
**datum arch** 02-06-2022  
**datum gewijzigd** 10-06-2022



[www.ibl.nl](http://www.ibl.nl)  
[info@ibl.nl](mailto:info@ibl.nl)  
 +31 (0)20 5507878

entrepotdok 81  
 1018 ad  
 amsterdam

Symbol	Afk.	Omschrijving
	SW	Slow whoop conform de NEN 2575
	HM	Handbrandmelder conform de NEN 2535
		Optische rookmelder conform de NEN 2555
		Optische rookmelder conform de NEN 2535
	VLD	Bedraad aansluitpunt t.b.v. vrijloopdranger
	NV	Armatuur noodverlichting
		Vluchtroute armatuur
	BMC	Brandmeldcentrale

**project  
kenmerk  
onderwerp  
installatie**

**Appartementencomplex Raamplein**  
1838-A  
Symbolenlijst  
Elektrotechnische installatie

**blad  
fase  
status  
schaal  
datum arch  
datum  
gewijzigd**

**OV-ES1**  
Omgevingsvergunning  
Definitief  
n.v.t.  
02-06-2022  
10-06-2022



www.ibl.nl  
info@ibl.nl  
+31 (0)20 5507878

entrepotdok 81  
1018 ad  
amsterdam

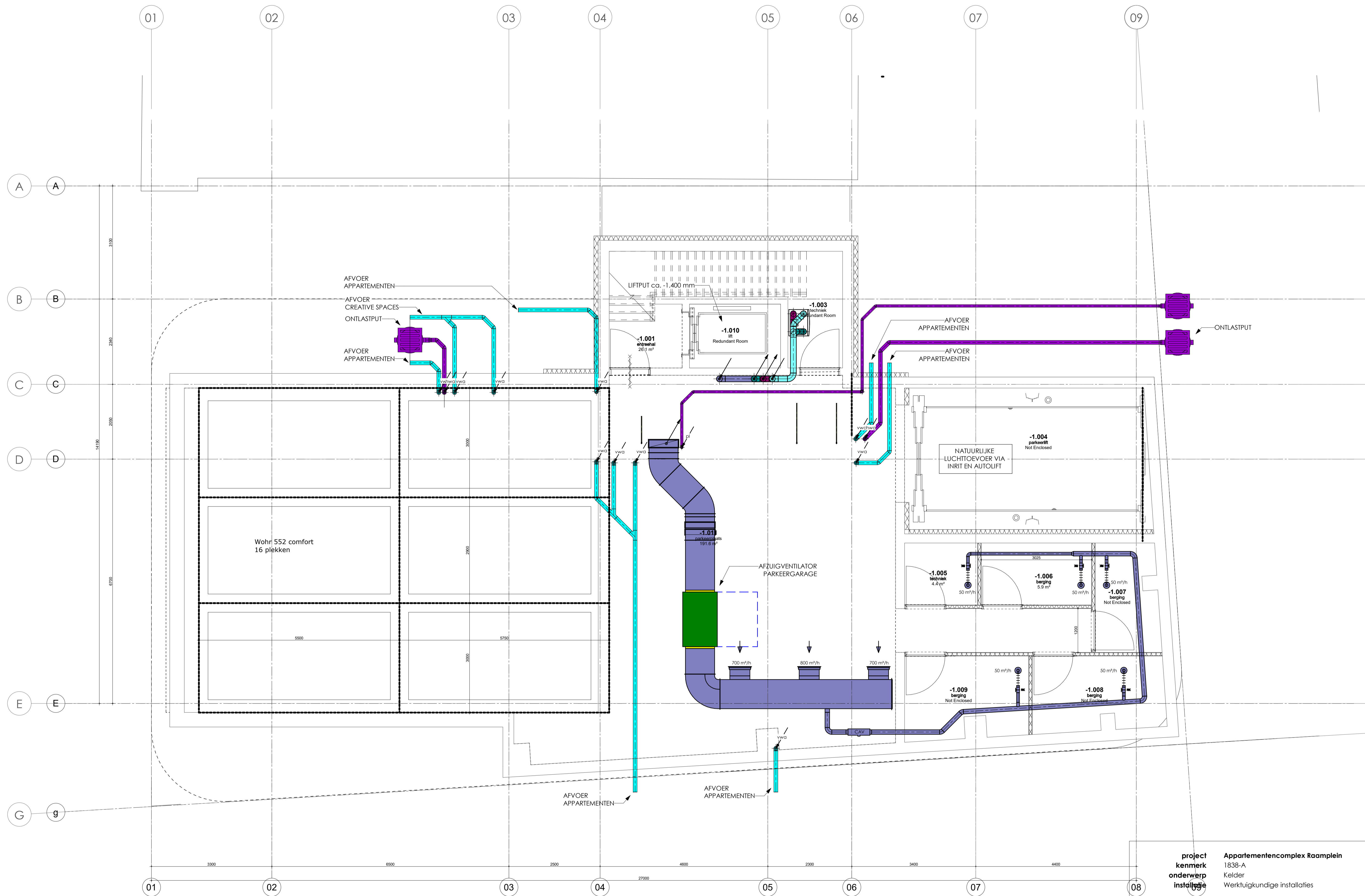

**project** Appartementencomplex Raamplein  
**kenmerk** 1838-A  
**onderwerp** Kelder  
**installatie** Werktuigkundige installaties  
**opdrachtgever** Raamplein 1 B.V.  
**architect** MVSA Architects  
**blad** W-K  
**fase** Omgevingsvergunning  
**status** Definitief  
**schaal** 1:50  
**formaat** A1  
**datum arch** 02-06-2022  
**datum** 10-06-2022  
**gewijzigd**



[www.ibl.nl](http://www.ibl.nl)  
[info@ibl.nl](mailto:info@ibl.nl)  
 +31 (0)20 5507878

entrepotdok 81  
 1018 ad  
 amsterdam

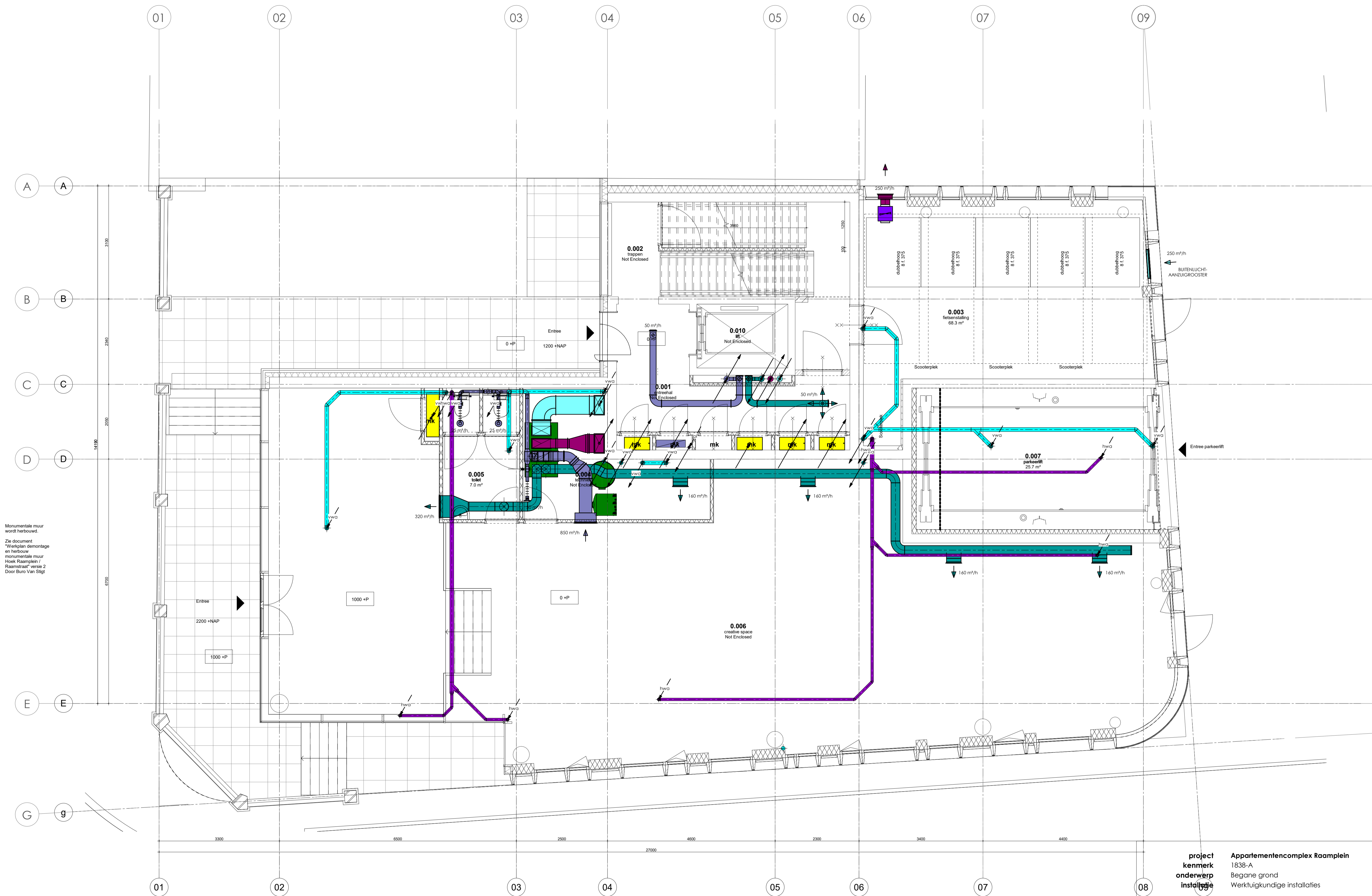

Monumentale muur wordt herbouwd.  
 Zie document "Werkplan demontage en herbouw monumentale muur Hoek Raamplein / Raamsluis" versie 2 Door Buro Van Stigt

**project kenmerk** Appartementscomplex Raamplein  
**onderwerp** 1838-A  
**installatie** Begane grond  
 Werktuigkundige installaties

**opdrachtgever architect** Raamplein 1 B.V.  
 MVSA Architects

**blad fase status schaal formaat datum arch datum gewijzigd** W-0  
 Omgevingsvergunning  
 Definitief  
 1:50  
 A1  
 02-06-2022  
 10-06-2022



www.ibl.nl  
 info@ibl.nl  
 +31 (0)20 5507878

entrepotdok 81  
 1018 ad  
 amsterdam

gevel loggia / achtergevel trappenhuis; 150 mm  
120 mm hoogwaardige isolatie (14d 0.022) + aluminium

voorzetwand trappenhuis; 80 mm  
50 mm hoogwaardige isolatie + gips



VOOR DETAIL ZIE  
TYPICAL WONINGEN

**project kenmerk** Appartementscomplex Raamplein  
**onderwerp** 1838-A  
**installatie** Eerste verdieping  
Werktuigkundige installaties

**opdrachtgever** Raamplein 1 B.V.  
**architect** MVSA Architects

**blad fase** W-1  
**status** Omgevingsvergunning  
Definitief  
**schaal** 1:50  
**formaat** A1  
**datum arch** 02-06-2022  
**datum gewijzigd** 10-06-2022



www.ibl.nl  
info@ibl.nl  
+31 (0)20 5507878

entrepotdok 81  
1018 ad  
amsterdam

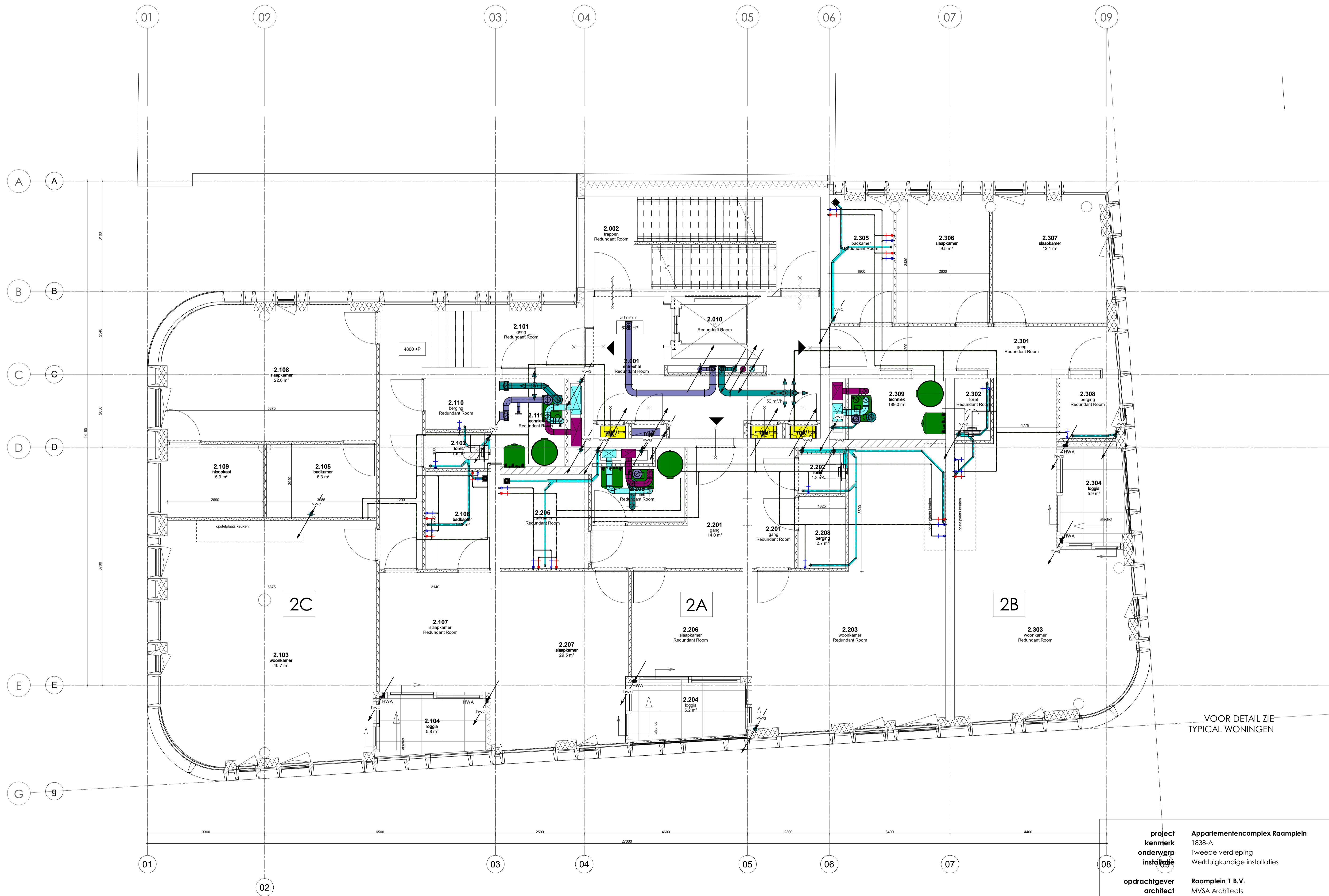

**project** Appartementencomplex Raamplein  
**kenmerk** 1838-A  
**onderwerp** Tweede verdieping  
**installatie** Werktuigkundige installaties  
**opdrachtgever** Raamplein 1 B.V.  
**architect** MVSA Architects  
**blad** W-2  
**fase** Omgevingsvergunning  
**status** Definitief  
**schaal** 1:50  
**formaat** A1  
**datum arch** 02-06-2022  
**datum** 10-06-2022  
**gewijzigd**



[www.ibl.nl](http://www.ibl.nl)  
[info@ibl.nl](mailto:info@ibl.nl)  
 +31 (0)20 5507878

entrepotdok 81  
 1018 ad  
 amsterdam

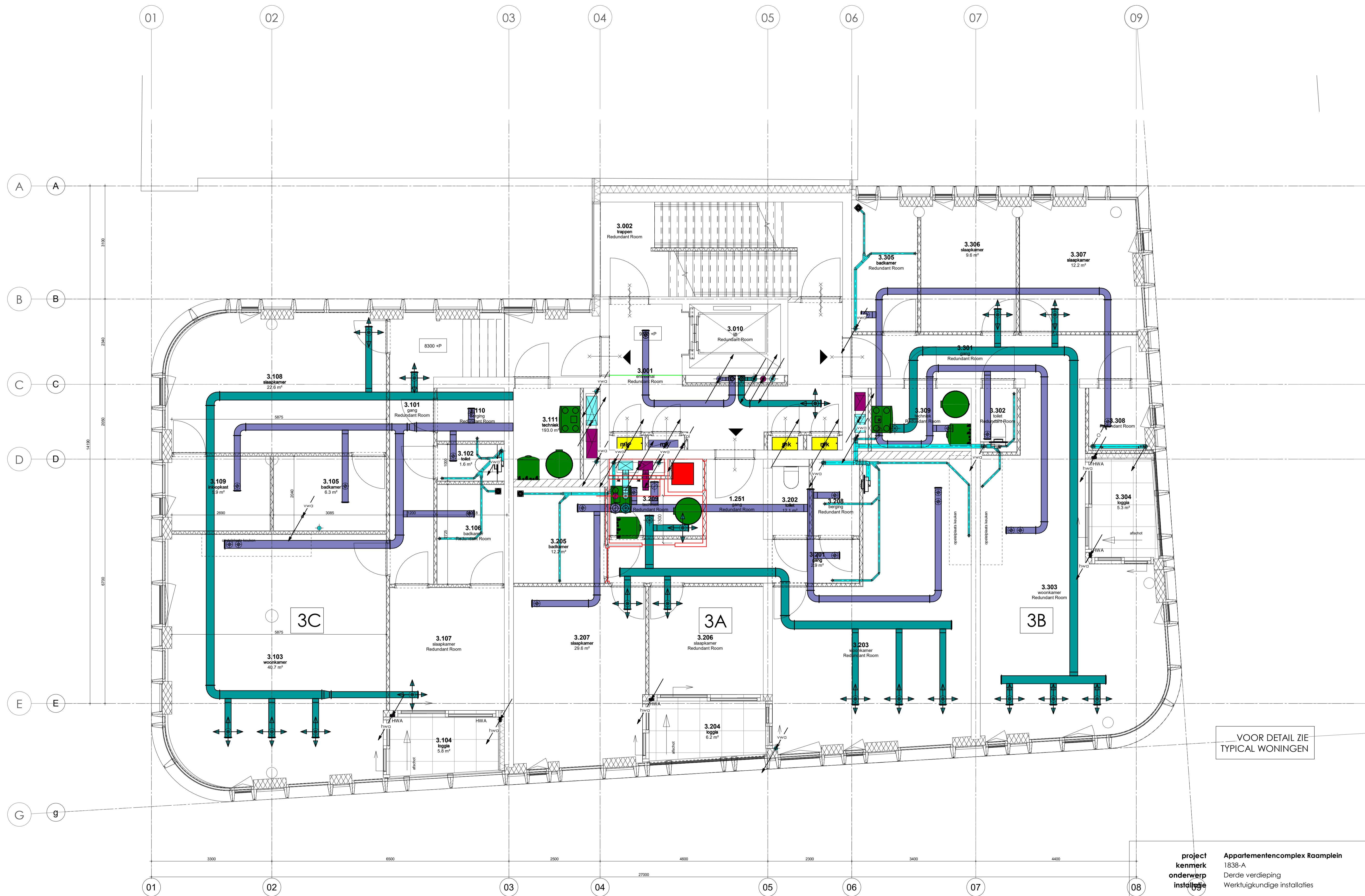

**project kenmerk** Appartementscomplex Raamplein  
**onderwerp** 1838-A  
**installatie** Derde verdieping  
 Werktuigkundige installaties  
**opdrachtgever** Raamplein 1 B.V.  
**architect** MVSA Architects  
**blad** W-3  
**fase** Omgevingsvergunning  
**status** Definitief  
**schaal** 1:50  
**formaat** A1  
**datum arch** 02-06-2022  
**datum** 10-06-2022  
**gewijzigd**



[www.ibl.nl](http://www.ibl.nl)  
[info@ibl.nl](mailto:info@ibl.nl)  
 +31 (0)20 5507878

entrepotdok 81  
 1018 ad  
 amsterdam



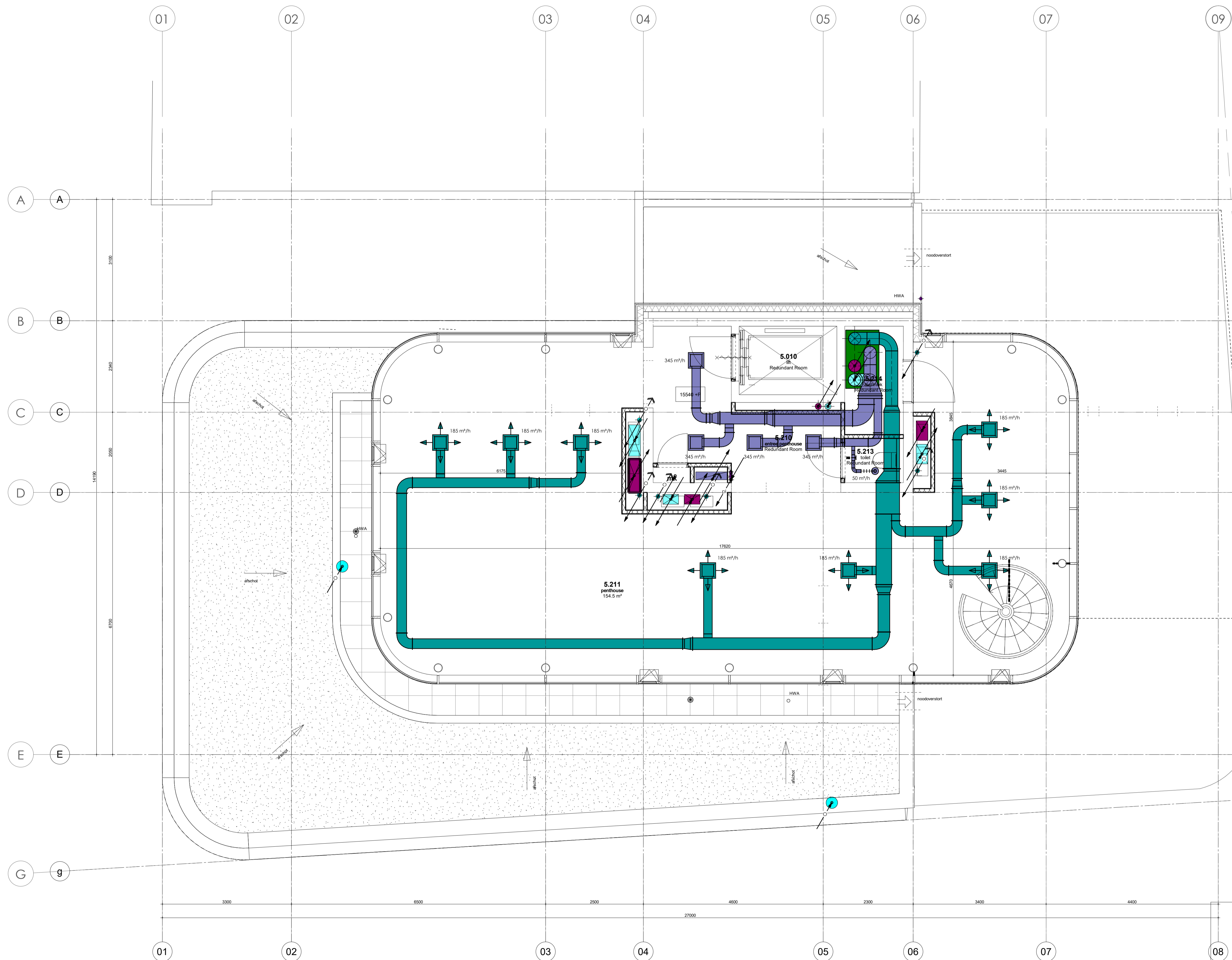

**project** Appartementencomplex Raamplein  
**kenmerk** 1838-A  
**onderwerp** Vijfde verdieping  
**installatie** Werktuigkundige installaties  
**opdrachtgever** Raamplein 1 B.V.  
**architect** MVSA Architects  
**blad** W-5  
**fase** Omgevingsvergunning  
**status** Definitief  
**schaal** 1:50  
**formaat** A1  
**datum arch** 02-06-2022  
**datum gewijzigd** 10-06-2022



[www.ibl.nl](http://www.ibl.nl)  
[info@ibl.nl](mailto:info@ibl.nl)  
 +31 (0)20 5507878

entrepotdok 81  
 1018 ad  
 amsterdam

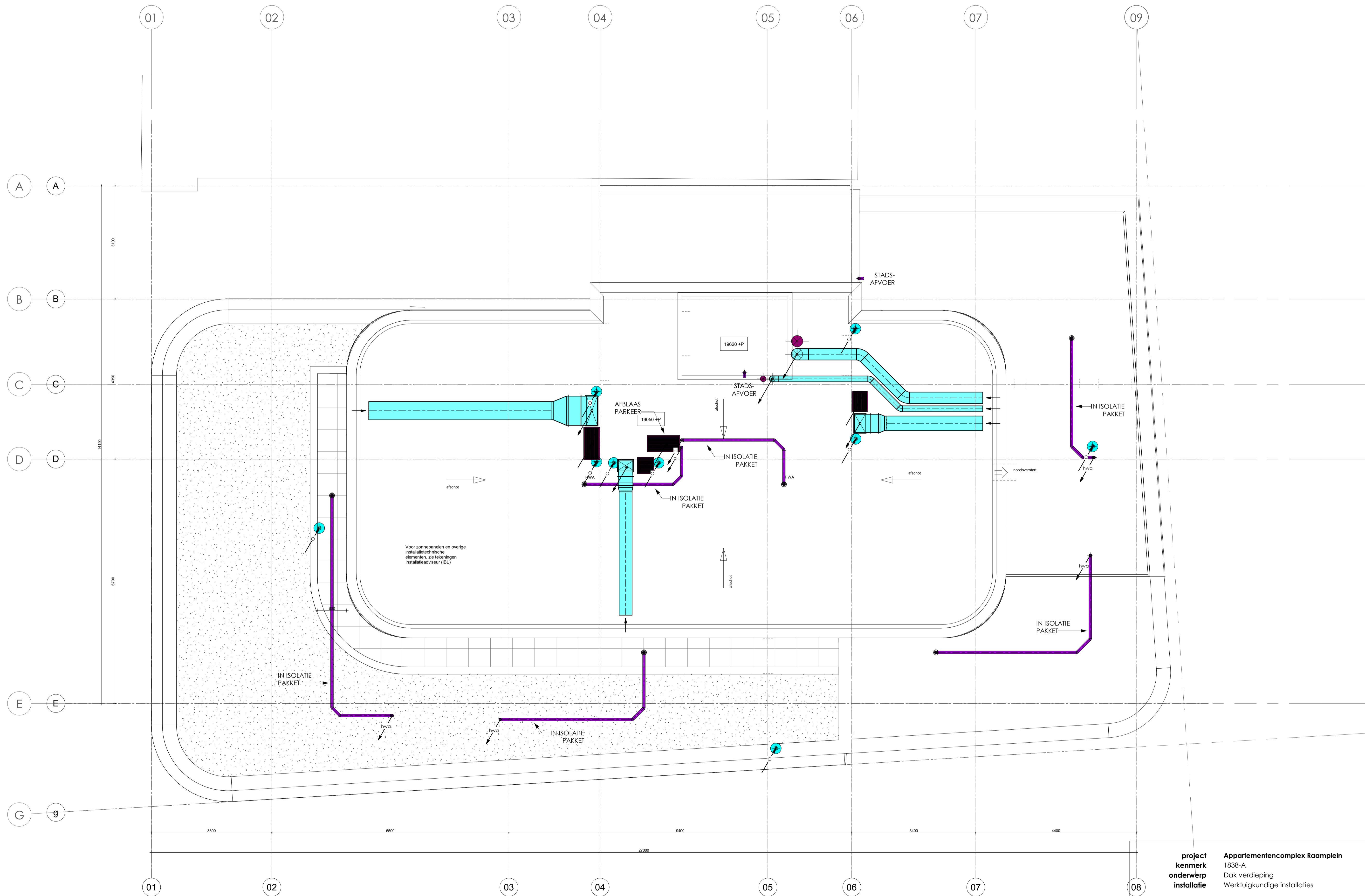













**project kenmerk** 1838-A  
**onderwerp** Dak verdieping  
**installatie** Werktuigkundige installaties  
**opdrachtgever** Raamplein 1 B.V.  
**architect** MVSA Architects  
**blad fase** W-D  
**status** Omgevingsvergunning  
**Definitief**  
**schaal** 1:50  
**formaat** A1  
**datum arch** 02-06-2022  
**datum gewijzigd** 10-06-2022



[www.ibl.nl](http://www.ibl.nl)  
[info@ibl.nl](mailto:info@ibl.nl)  
 +31 (0)20 5507878

entrepotdok 81  
 1018 ad  
 amsterdam

## LEGENDA

KANALEN		LEIDINGEN	
SYMBOOL	OMSCHRIJVING	SYMBOOL	OMSCHRIJVING
 	LUCHTTOEVOER KANAAL RECHTHOEKIG & ROND		GKW AANVOER
 	LUCHTRETOUR KANAAL (RECHTHOEKIG)		GKW RETOUR
	LUCHTTOEVOER		CV AANVOER
	LUCHTRETOUR		CV RETOUR
	LUCHTAFBLAAS		KOUDWATER
	ROOKGASAFBLAAS		WARMWATER
	VUILWATERAFVOER		RECIRCULATIE
	HEMELWATERAFVOER		
	ONTLUCHTING		

**project  
kenmerk  
onderwerp  
installatie**

**Appartementencomplex Raamplein**  
1838-A  
Legenda W  
Werktuigkundige installaties

**blad  
fase  
status  
schaal  
datum arch  
datum  
gewijzigd**

**W-L**  
Omgevingsvergunning  
Definitief  
n.v.t.  
02-06-2022  
10-06-2022



www.ibl.nl  
info@ibl.nl  
+31 (0)20 5507878

entrepotdok 81  
1018 ad  
amsterdam

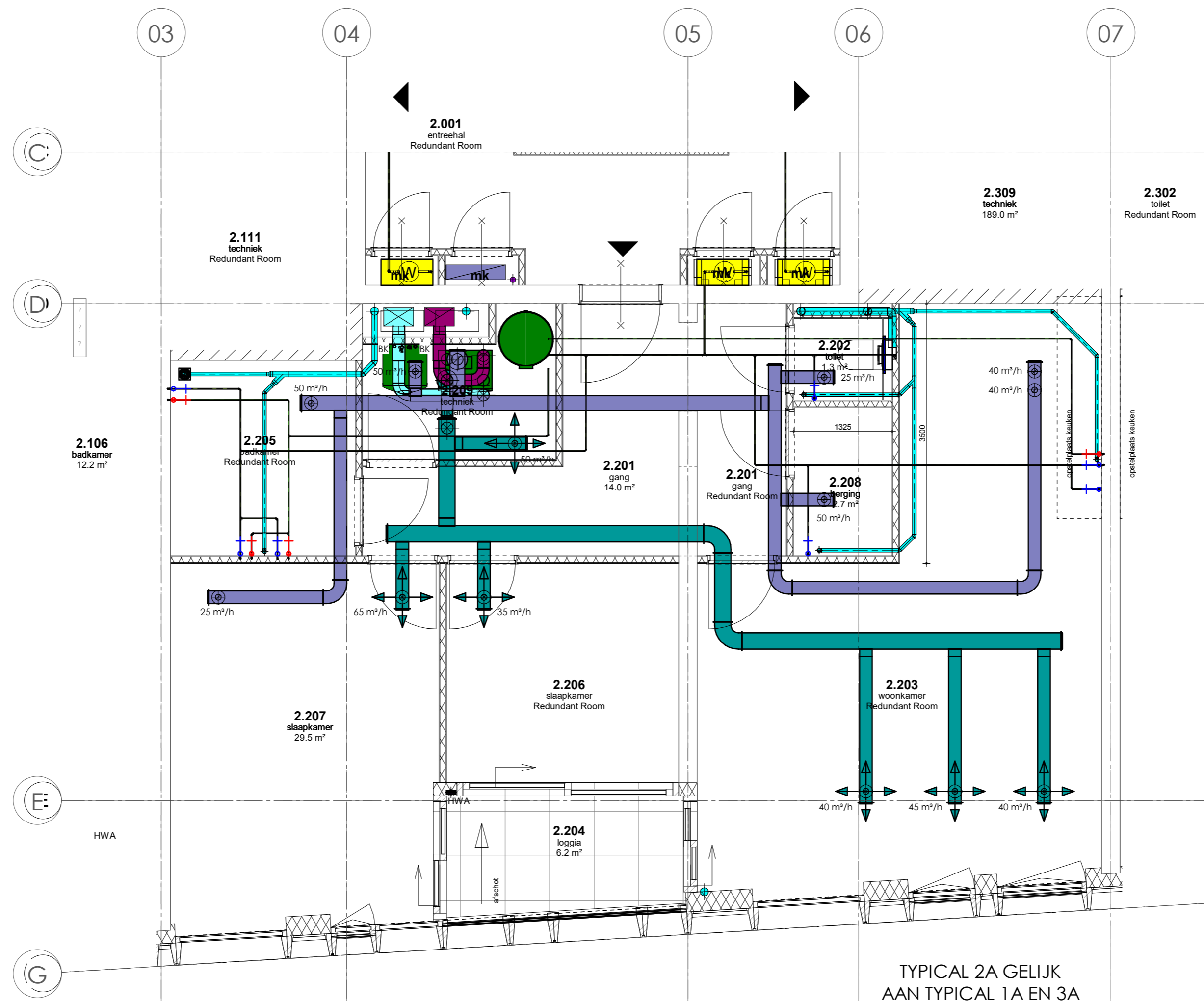

TYPICAL 2A GELIJK  
AAN TYPICAL 1A EN 3A

<b>project kenmerk</b>	<b>Appartementencomplex Raamplein</b>
<b>onderwerp</b>	1838-A
<b>installatie</b>	Typical - 2A
	Werktuigkundige installaties
<b>opdrachtgever</b>	<b>Raamplein 1 B.V.</b>
<b>architect</b>	MVSA Architects
<b>blad fase</b>	<b>TW-2A</b>
<b>status</b>	Omgevingsvergunning
<b>schaal</b>	Definitief
<b>formaat</b>	1:50
<b>datum arch</b>	A2
<b>datum</b>	02-06-2022
<b>gewijzigd</b>	10-06-2022



ingenieursburo  
**linssen**

www.ibl.nl  
info@ibl.nl  
+31 (0)20 5507878

entrepotdok 81  
1018 ad  
amsterdam

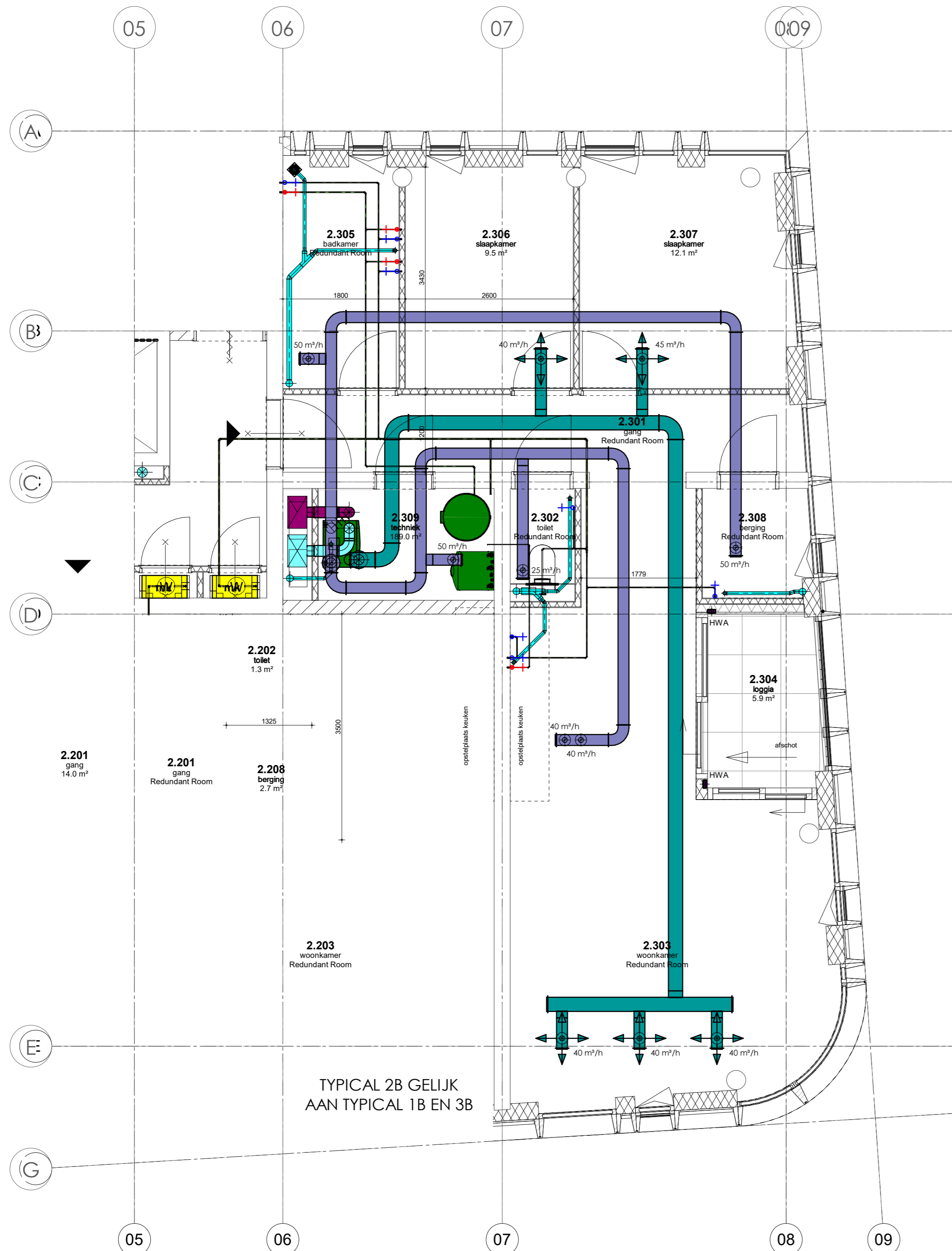

**project**      **Appartementencomplex Raamplein**  
**kenmerk**      1838-A  
**onderwerp**    Typical - 2B  
**installatie**    Werktuigkundige installaties

**opdrachtgever**    **Raamplein 1 B.V.**  
**architect**        MVSA Architects

**blad**              **TW-2B**  
**fase**              Omgevingsvergunning  
**status**            Definitief  
**schaal**            1:50  
**formaat**          A2  
**datum arch**      02-06-2022  
**datum**            10-06-2022  
**gewijzigd**



www.ibl.nl  
 info@ibl.nl  
 +31 (0)20 5507878

entrepotdok 81  
 1018 ad  
 amsterdam

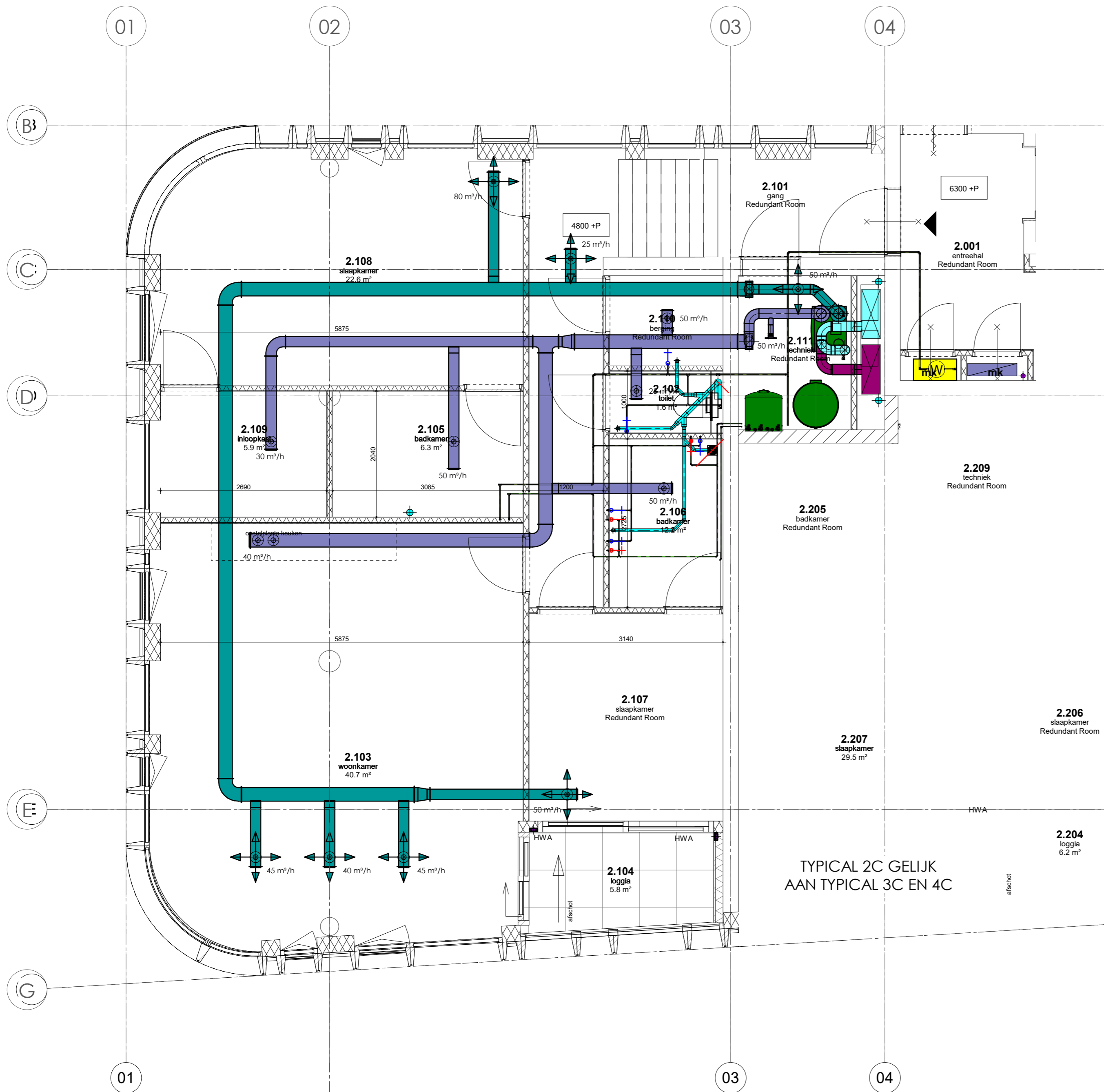

TYPICAL 2C GELIJK  
AAN TYPICAL 3C EN 4C

<b>project kenmerk</b>	<b>Appartementencomplex Raamplein</b> 1838-A
<b>onderwerp</b>	Typical - 2C
<b>installatie</b>	Werktuigkundige installaties
<b>opdrachtgever</b>	<b>Raamplein 1 B.V.</b>
<b>architect</b>	MVSA Architects
<b>blad</b>	<b>TW-2C</b>
<b>fase</b>	Omgevingsvergunning
<b>status</b>	Definitief
<b>schaal</b>	1:50
<b>formaat</b>	A2
<b>datum arch</b>	02-06-2022
<b>datum</b>	10-06-2022
<b>gewijzigd</b>	



www.ibl.nl  
info@ibl.nl  
+31 (0)20 5507878

entrepotdok 81  
1018 ad  
amsterdam

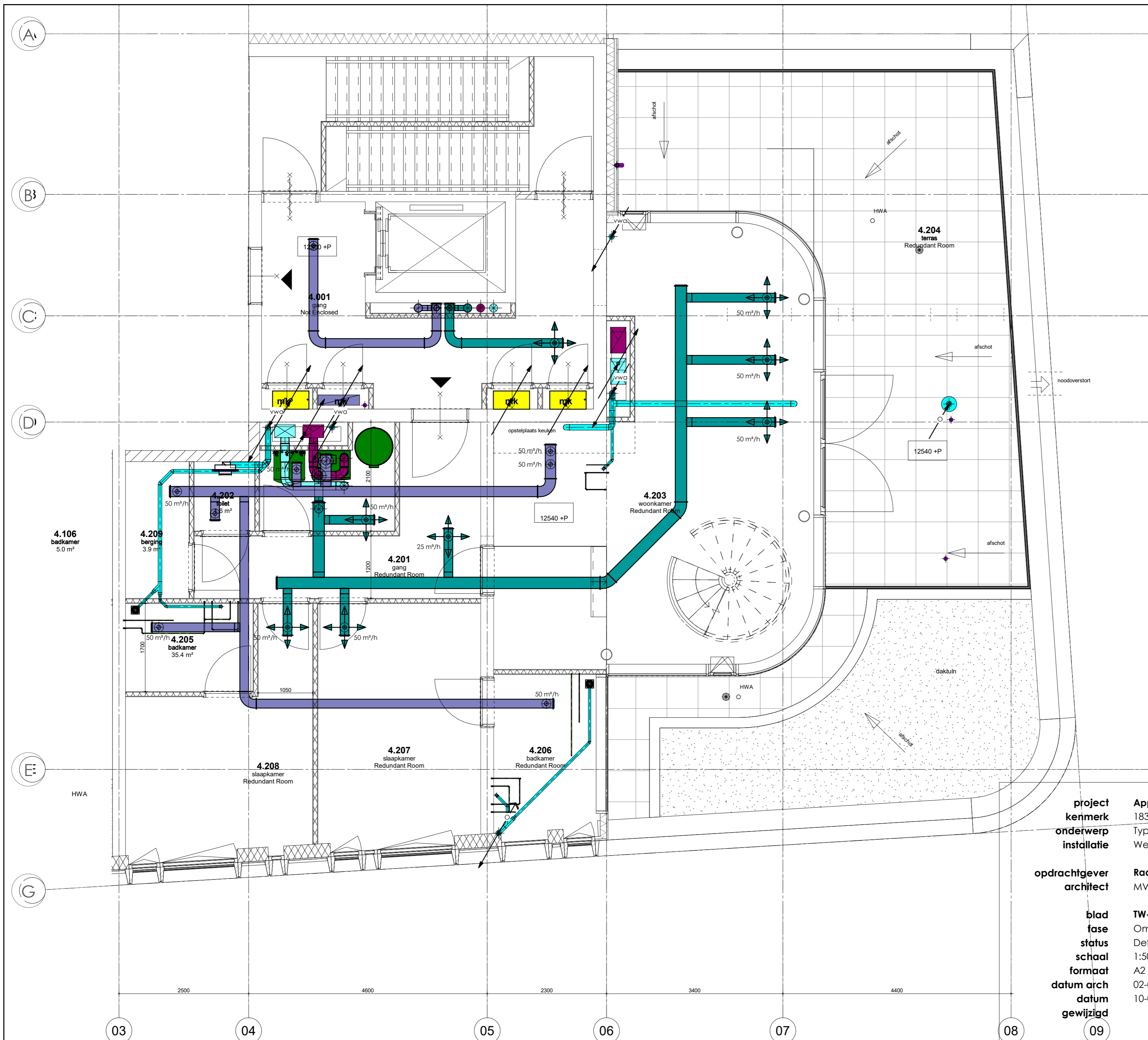

**project kenmerk** 1838-A  
**onderwerp** Typical - 4/5A  
**installatie** Werktuigkundige installaties  
**opdrachtgever** Raamplein 1 B.V.  
**architect** MVSA Architects  
**blad fase** TW-4A  
**status** Omgevingsvergunning  
**schaal** Definitief  
**formaat** 1:50  
**datum arch** A2  
**datum gewijzigd** 02-06-2022  
 10-06-2022



[www.ibl.nl](http://www.ibl.nl)  
[info@ibl.nl](mailto:info@ibl.nl)  
 +31 (0)20 5507878

entrepotdok 81  
 1018 ad  
 amsterdam