

Ten behoeve van
tijdelijke ligplaatsvergunning
WS 5.1.2,e
5.1.2,e
5.1.2,e Amsterdam

WOONSCHIP 5.1.2,e

KLEURENIMPRESSIE STUURBOORDZIJDE

Nummer
5.1.2,e 100-001

Formaat
Schaal 1:100
Datum: 17 april 2024

ir. [redacted] architect
[redacted] Amsterdam
[redacted] 5.1.2,e

A3

5.1.2,e

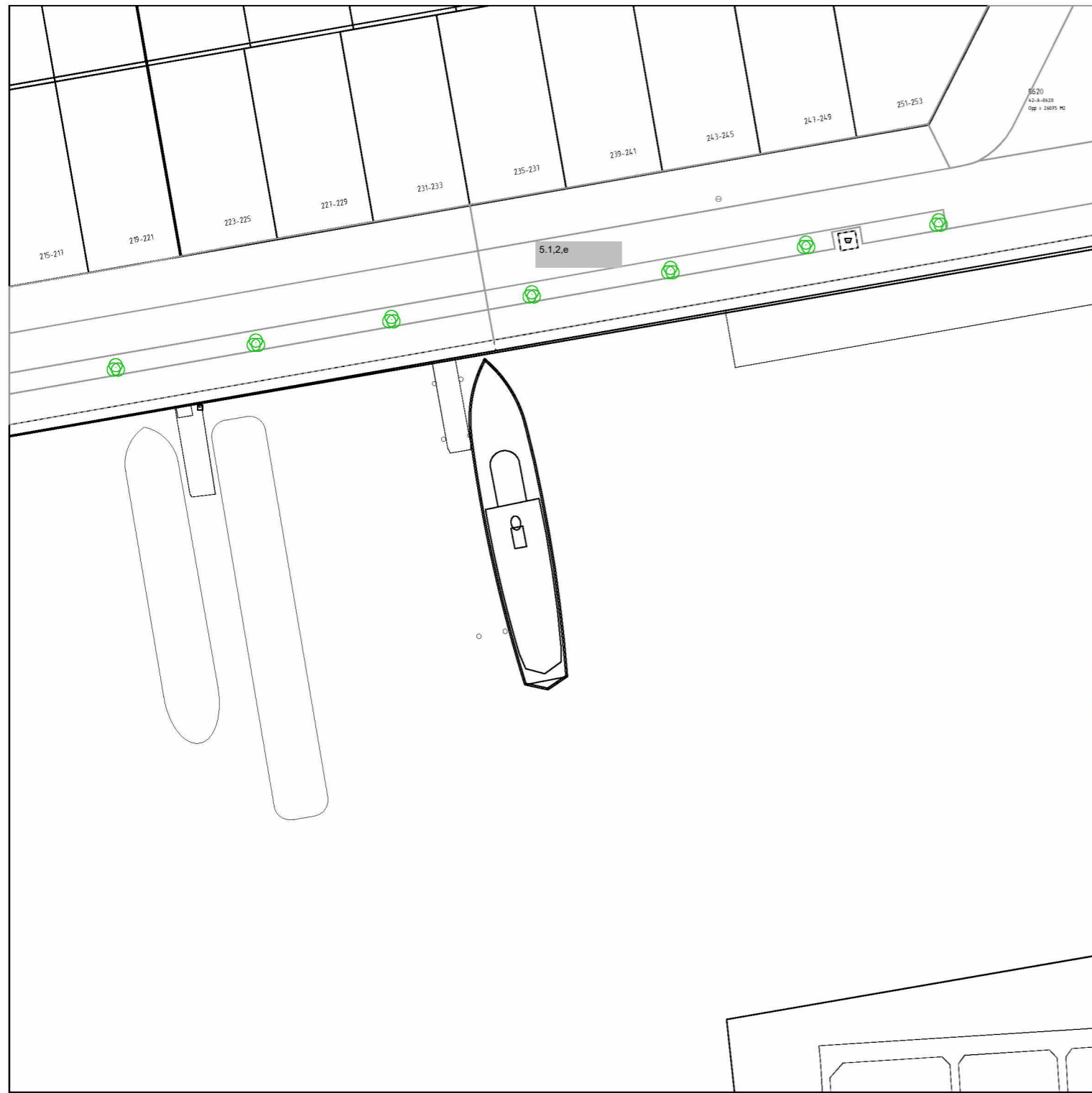

woonschip 5.1.2,e op huidige ligplaats

Ten behoeve van
tijdelijke ligplaatsvergunning
WS 5.1.2,e
5.1.2,e
5.1.2,e Amsterdam

WOONSCHIP 5.1.2,e

BESTAANDE LIGPLAATS 5.1.2,e

Nummer
5.1.2,e 100-002

Formaat
A3

Schaal 1:500

Datum: 17 april 2024

BVWELY
BOUWADVIES ONTWERP
BEGELEIDING UITVOERING
WWW.BVWELY.NL

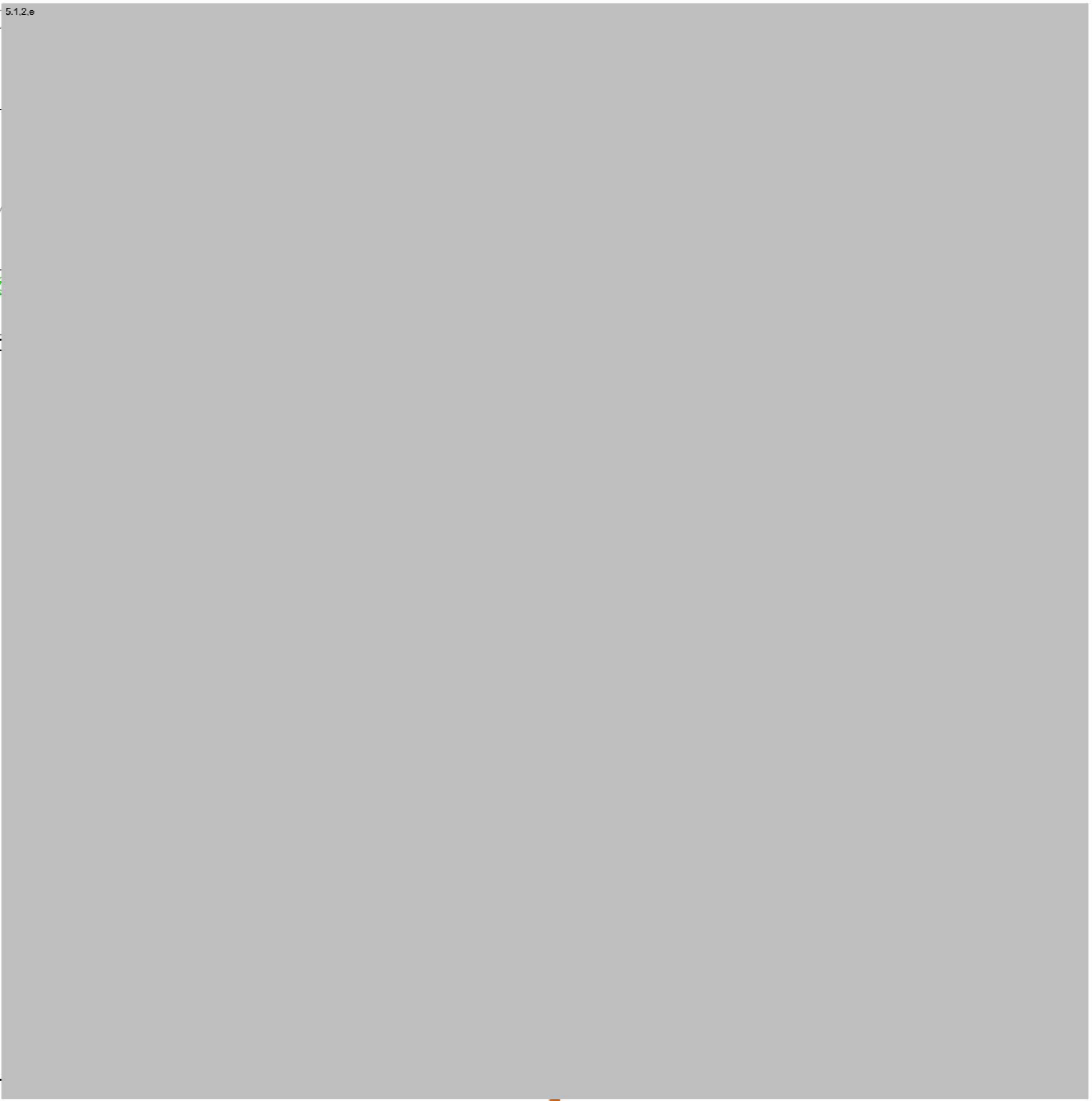
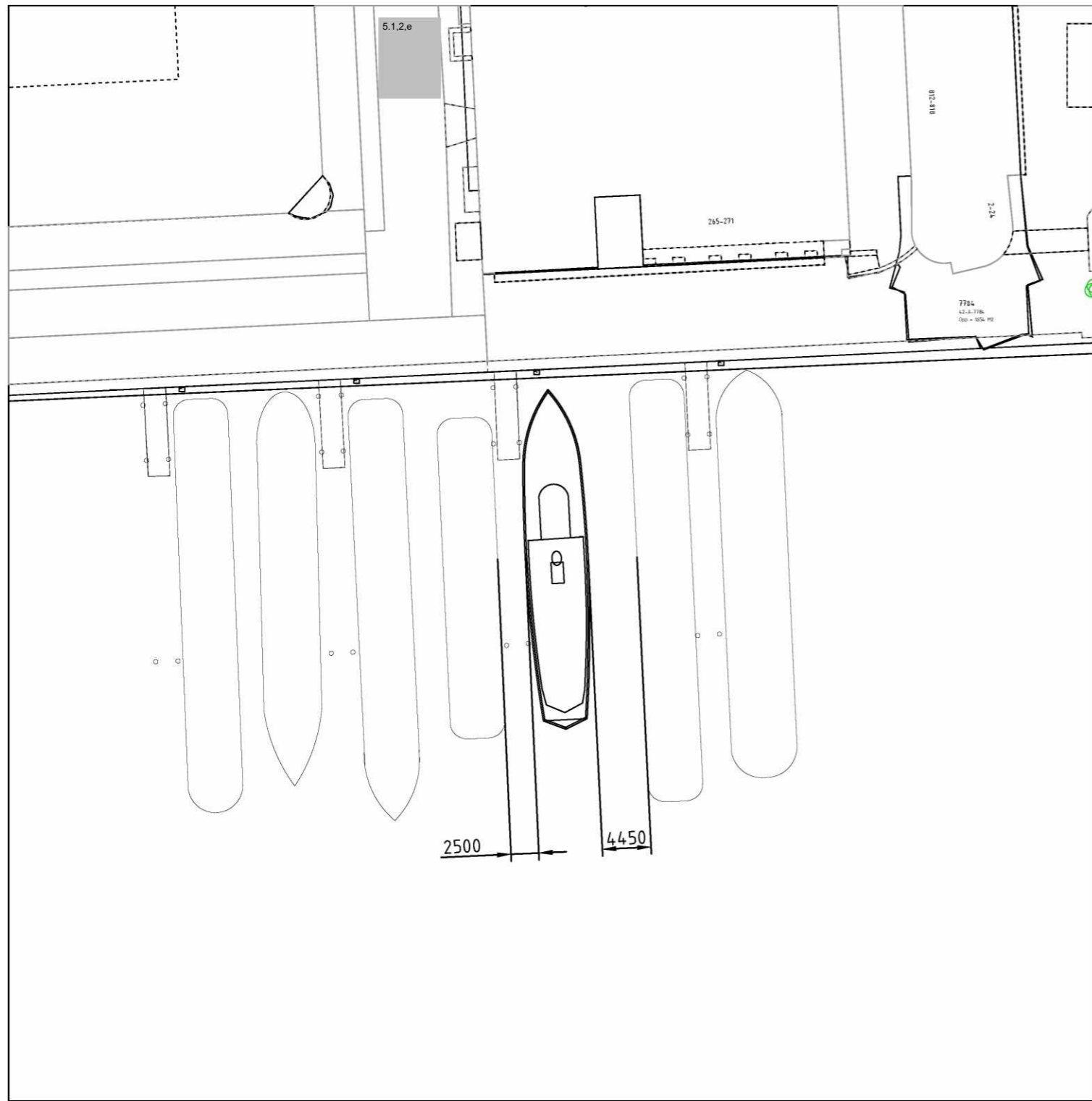

woonschip ^{5.1.2.e} op tijdelijke ligplaats

Ten behoeve van
tijdelijke ligplaatsvergunning
WS ^{5.1.2.e}

^{5.1.2.e}
^{5.1.2.e} Amsterdam

WOONSCHIP ^{5.1.2.e}

TIJDELIJKE LIGPLAATS ^{5.1.2.e}

Nummer
^{5.1.2.e} 100-003

Formaat
Schaal 1:500
Datum: 17 april 2024 **A3**

ir. [redacted] architect
[redacted] Amsterdam
[redacted] 5.1.2.e

^{5.1.2.e}

BOVENAANZICHT

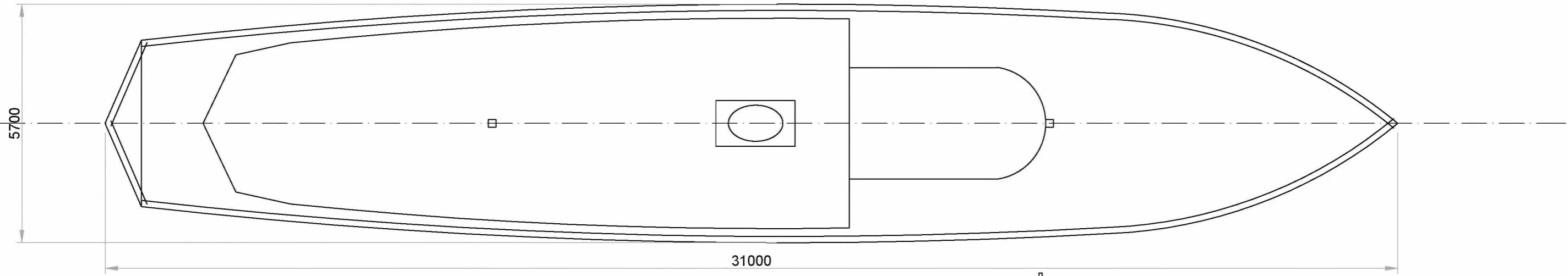

AANZICHT STUURBOORD

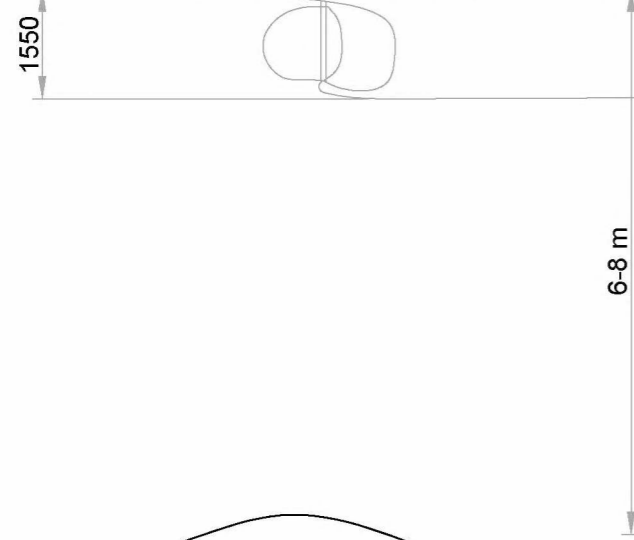
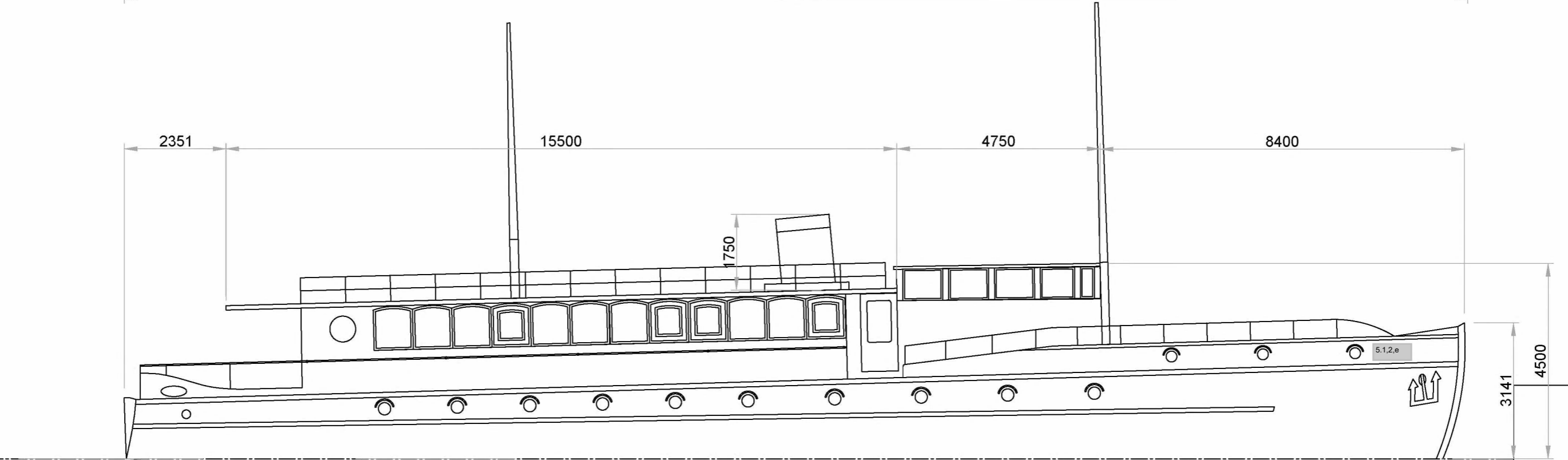

6-8 m

DIEPTE ERTSHAVEN TER HOOGTE VAN LIGPLAATS 5.1.2.e

regels uit bestellingsplan:	gegevens 5.1.2.e	
maximale lengte 39 m	31 m	voldoet
maximale breedte 5,50 m	5,70 m	voldoet niet
maximale constructiehoogte 5 m	4,50 m	voldoet
tussenliggende ruimte 2 m	minimaal 2,50 m	voldoet

Ten behoeve van
tijdelijke ligplaatsvergunning
WS 5.1.2.e
5.1.2.e
5.1.2.e Amsterdam

WOONSCHIP 5.1.2.e

AANZICHT STUURBOORD EN BOVENZIJD

Nummer
5.1.2.e 100-004

Formaat
Schaal 1:100
Datum: 17 april 2024

architect
Amsterdam

A3

5.1.2.e