

From: "5.1,2,e" <5.1,2,e@odnzk.nl>
Sent: Fri, 9 Jun 2023 14:44:19 +0200
To: "5.1,2,e" <5.1,2,e@amsterdam.nl>
Subject: RE: 5.1,2,e

De ligger onder de vloer is onderdeel van het portaal. De functie van deze liggers is het gelijkmatig verdelen van de belasting uit gevels, die door de portalen ondersteund worden, over de bestaande fundering zodat die fundering zoveel mogelijk op dezelfde wijze belast wordt als in de huidige/oorspronkelijke situatie. Daarmee kunnen de liggers ook gezien worden als een soort van nieuwe funderingsbalk op de bestaande fundering. Ze zijn in ieder geval geen onderdeel van een kelderconstructie en veranderen ook niets aan de grondwaterstroming ten op zichten van de huidige situatie, als ze al in het grondwater liggen.

Groet,

5.1,2,e

Van: 5.1,2,e <5.1,2,e@amsterdam.nl>
Verzonden: vrijdag 9 juni 2023 13:13
Aan: 5.1,2,e <5.1,2,e@odnzk.nl>
Onderwerp: RE: 5.1,2,e

Het gaat mij om de nieuwe portalen, waarbij de HEB 220 en HEA180 onder de vloer zijn aangebracht. Zijn deze liggers onder de vloer (constructief gezien) een funderingsconstructie?

Ik zie dat zij inderdaad ter plaatse van en in de hoogte van de bestaande funderingsconstructie worden aangebracht.

Groet,

5.1,2,e

Van: 5.1,2,e <5.1,2,e@odnzk.nl>
Verzonden: vrijdag 9 juni 2023 12:52
Aan: 5.1,2,e <5.1,2,e@amsterdam.nl>
Onderwerp: RE: 5.1,2,e

Hoi 5.1,2,e

Dit is de bestaande fundering van het pand. Omdat het pand geen funderingsherstel krijgt, maar de nieuwe begane grond wel een eigen nieuwe fundering krijgt, wordt de staalconstructie die de bestaande gebouwdelen opvangt los gehouden van de nieuwe vloer en gefundeerd op de bestaande fundering. Op deze manier blijft het bestaande op het bestaande gefundeerd en is het nieuwe op het nieuwe gefundeerd. Wat betreft de grondwaterstroming veranderd daar dus niets ten opzichten van de bestaande situatie. In de bestaande situatie hindert de bestaande fundering de grondwaterstroom al in zekere mate, dat blijft ongewijzigd (rechtens verkregen niveau?) en de nieuwe delen zijn hoger gefundeerd.

Groet,

5.1,2,e

Van: 5.1,2,e <5.1,2,e@amsterdam.nl>
Verzonden: vrijdag 9 juni 2023 11:55
Aan: 5.1,2,e <5.1,2,e@odnzk.nl>
Onderwerp: FW: 5.1,2,e

Hallo 5.1,2,e

Bijgaand weer een aanpassing van de stukken. Ik heb deze ook weer ingediend via zaak: 11968804.

Mag ik jou een vraag stellen over de portalen op constructietekening Doorsnede A-A en C-C. Is de constructie onder de vloer nog te zien als funderingsconstructie? Dit is van belang, omdat funderingsconstructies worden uitgesloten in de wijze van

meten van het bestemmingsplan (Grondwater neutrale kelders). Voor kelders geldt hier een algeheel verbod. In het bestemmingsplan is geen begrip opgenomen van funderingsconstructie.

1.14 Kelder

ondergronds (deel van een) gebouw, ongeacht de benaming hiervoor in het moederplan, zoals bijv. bijzondere bouwlaag, souterrain, parkeerkelder, e.d., **uitgezonderd funderingsconstructies**, voor zover de onderkant van de vloer van de betreffende bouwlaag dieper is gelegen dan 0,5 meter onder het peil.

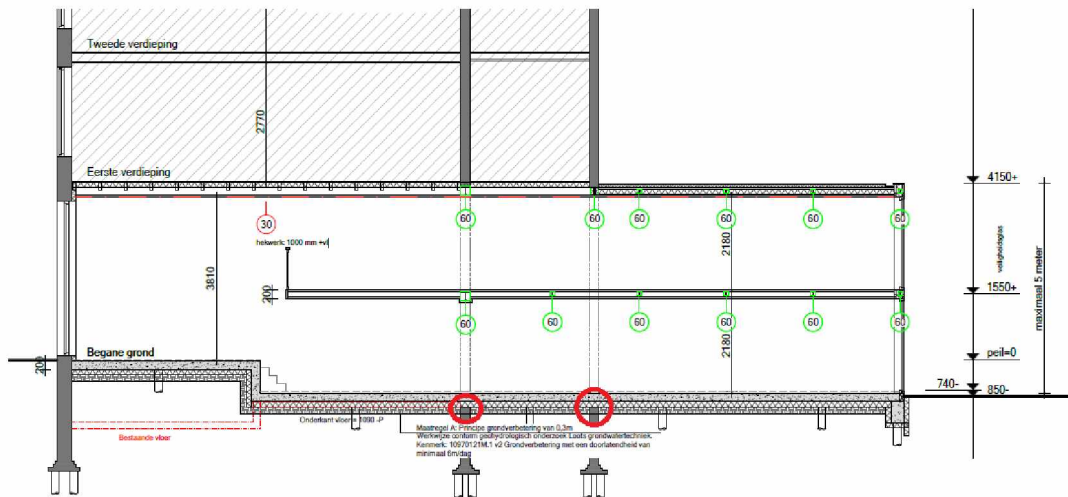

Doorsnede B-B

Met vriendelijke groet,

5.1.2.e

5.1.2.e 5.1.2.e

Vergunningen, Toezicht & Handhaving
Team Vergunningen
Stadsdeel Oost

Gemeente Amsterdam

M 5.1.2.e

5.1.2.e [@amsterdam.nl](mailto:5.1.2.e@amsterdam.nl)

Oranje-Vrijstaatplein 2, 1093 NG Amsterdam
Amsterdam.nl

Werkdagen: di, wo, do ochtend, vr

Van: 5.1.2.e <5.1.2.e@deingenieursgroep.nl>

Verzonden: vrijdag 9 juni 2023 10:29

Aan: '5.1.2.e' <5.1.2.e@avbmail.nl>

CC: '5.1.2.e' <5.1.2.e@makanivastgoed.nl>; 5.1.2.e <5.1.2.e@amsterdam.nl>

Onderwerp: RE: 5.1.2.e

Goedemorgen 5.1.2.e

Zie bijgaand de laatste versie. Opmerkingen worden weer achterin behandeld.

Met vriendelijke groet,

5.1.2.e

De Ingenieursgroep BV

5.1.2.e

5.1.2.e Amsterdam

T: 5.1.2.e

M: 5.1.2.e

E: 5.1.2.e [@deingenieursgroep.nl](mailto:5.1.2.e@deingenieursgroep.nl)

W: www.deingenieursgroep.nl

Van: 5.1.2.e <5.1.2.e@amsterdam.nl>

Verzonden: woensdag 7 juni 2023 13:35

Aan: '5.1.2.e' <5.1.2.e@avbmail.nl>

CC: 5.1.2.e <5.1.2.e@makanivastgoed.nl>; 5.1.2.e @deingenieursgroep.nl' <5.1.2.e@deingenieursgroep.nl>

Onderwerp: RE: 5.1.2.e

Geachte 5.1.2.e beste 5.1.2.e

Helaas geven de vorige week ontvangen aangepaste constructiegegevens nog aanleiding tot verdere vragen/opmerkingen van de Omgevingsdienst. Zie onderstaande tabel voor de vragen/opmerkingen.

In onderstaande mail ben ik ingegaan op jullie vraag ten aanzien van de stukken waarvan is aangegeven dat deze op een later tijdstip zijn aan te leveren. Hier dient de bezwaarschriftencommissie over te adviseren.

Bij voorbaat dank voor de aanpassing/ aanvulling.

Nr.	Aspect	Bevinding/opmerking	Conclusie	Benodigde aanvulling(en)
1. Algemeen 1: Hoofdozset				
1.1	Gevolgklasse en ontwerplevensduur	Conform NEN-EN 1990.	Voldoet	
1.2	Gewichts- en stabiliteitsberekening, stabiliteitsprincipe.	Stabiliteitsprincipe: Het resterende deel van de bestaande uitbouw komt op een nieuw stalen portaal te staan. In de schematisering van dat portaal is het portaal voor de stabiliteit horizontaal gesteund. Naar aanleiding van eerdere opmerkingen is aangegeven dat de horizontale steun gerealiseerd wordt door het portaal via schijfwerking van de eerste verdiepingvloer te koppelen aan het stabiliteitsportaal in de achtergevel en is een principe detail van de koppeling op tekening toegevoegd. Uit het principe detail blijkt dat de eerste verdiepingvloer echter niet direct maar indirect gekoppeld wordt aan het portaal onder de bestaande uitbouw en het stabiliteitsportaal in de achtergevel. Daardoor zouden de portalen in meer of mindere mate 'onafhankelijk' ten opzichte van de vloer kunnen bewegen, waarmee de beoogde schijfwerking van de vloer niet (volledig) zou werken. Ook blijkt uit de gegevens niet dat de vloer wel of niet verankert is aan de bestaande bouwmuur van het pand, wat, in dit geval, ook van invloed kan zijn op het wel of niet kunnen functioneren van schijfwerking van de vloer. Met de aangeleverde gegevens is nog onvoldoende aannemelijk gemaakt dat de verdiepingvloer de beoogde schijfwerking waar kan maken.	Voldoet niet	Een nadere uitwerking/toelichting van de schijfwerking van de eerste verdiepingvloer van de bestaande uitbouw en de koppeling met de stalen portalen in combinatie met de schijfwerking. (inclusief principe detailering)
1.3	Belastingen, belastingcombinaties, schematisatie	Naar aanleiding van een eerdere opmerking met betrekking tot de dakbelasting die via twee houten wanden op de insteekverdieping komt, is een aanvullende berekening voor de insteekverdieping toegevoegd, in paragraaf 3.3.2, genaamd "Controle wand in het midden". In de berekening is de puntlast uit het dak echter niet in het midden van de overspanning in gevoerd. Hoewel de puntlast volgens de constructie tekening ook niet helemaal in het midden van het betreffende vloerveld staat, lijkt deze wel meer naar het midden en daarmee ongunstiger te staan.	Voldoet niet	Aangepaste berekening.
1.4	Brandwerendheid	Sterkte bij brand Conform Bouwbesluit 2012.	Aanwezig	
2. Algemeen 2: Geotechniek				
2.1	Grondmechanisch advies.	per mail is verzocht het 'definitieve' geotechnisch onderzoek en funderingsadvies op een later tijdstip aan te leveren.	Ontbreekt	Op een later tijdstip aan te leveren het 'definitieve' geotechnisch onderzoek en funderingsadvies
2.2	Paalberekening en tekening palenplan.	Palenplan aanwezig definitieve afhankelijk van sondering en funderingsadvies > Zie 2.1	Ontbreekt	Op een later tijdstip aan te leveren het 'definitieve' palenplan
3. Onderdeel 1: Stabiliteitselementen en elementen die bij bezwijken tot voortschrijdende instorting kunnen leiden				
3.2	Stabiliteitsportalen		Voldoet	
3.7	Betonvloer vorm en wapening		Voldoet	
6. Onderdeel 4: Vloeren				
6.2	Tussenvloer tussen BG -1e verd.		Voldoet	
7. Onderdeel 5: Platte en schuine daken				
7.2	Dakvloer	eerdere opmerkingen met betrekking tot de belasting ten gevolgen van sneeuwophoging op het dak ter plaatse van de bestaande achtergevel zijn verwerkt in paragraaf 3.1. Daaruit volgt plaatselijk een hogere sneeuwbelasting van 1,6x 0,7=1,12kN/m2. Meenemend dat die belasting een trapeziumvorm heeft over een lengte van ongeveer 5 meter aflopend van 1,12 naar 0,56kN/m2, licht de waarde van de 'gemiddelde' sneeuwbelasting in de buurt van (iets onder) de op het dak gerekende veranderlijke belasting van 1,0kN/m2. Daarmee is voldoende aannemelijk gemaakt dat de constructie deze sneeuwbelasting op kan nemen.	Voldoet	
Conclusie : Het is onvoldoende aannemelijk gemaakt dat aan de eisen van het Bouwbesluit is voldaan.				

Met vriendelijke groet,

5.1,2,e

5.1,2,e 5.1,2,e

Vergunningen, Toezicht & Handhaving
Team Vergunningen
Stadsdeel Oost

Gemeente Amsterdam

M 5.1,2,e

5.1,2,e [@amsterdam.nl](mailto:5.1,2,e@amsterdam.nl)

Oranje-Vrijstaatplein 2, 1093 NG Amsterdam
Amsterdam.nl

Werkdagen: di, wo, do ochtend, vr

Van: 5.1.2.e

Verzonden: donderdag 1 juni 2023 13:59

Aan: '5.1.2.e' <5.1.2.e@avbmail.nl>

Onderwerp: FW: 5.1.2.e

5.1.2.e

Er wordt in een van de bezwaren ook in twijfel wordt getrokken of MOR art 2.7 lid 2 en onder b juist is toegepast, hierom dient de bezwaarschriftencommissie dit mee te nemen in haar oordeel en kan deze vraag door mij/ onze constructeur niet worden beantwoord. Zie verder ook het bezwaar/ hieronder om welke constructieve onderdelen dat gaat.

Indieningsvereisten

14. Voor de aanvraag van een omgevingsvergunning gelden landelijke regels die zijn neergelegd in de Regeling omgevingsrecht (hierna: Mor).
15. Ingevolge het bepaalde in artikel 2.7, eerste lid, van de Mor kunnen de onder a en onder b opgenomen bescheiden uiterlijk binnen een termijn van drie weken voor de start van de uitvoering van de desbetreffende handeling worden overgelegd.
16. Dat geldt expliciet niet voor de in artikel 2.7, tweede lid, van de Mor opgesomde bescheiden, waaronder het palenplan.

2. Het eerste lid is niet van toepassing voor zover de gegevens en bescheiden betrekking hebben op tekeningen of berekeningen waaruit het constructieprincipe blijkt voor de nieuwe situatie en, voor zover daarvan sprake is, voor de bestaande situatie. Dit betreft:

- a. tekeningen van de definitieve hoofdopzet van de constructie van alle verdiepingen inclusief globale maatvoering;
- b. schematisch funderingsoverzicht of palenplan met globale plaatsing, aantallen en paalpuntniveaus, inclusief globaal grondonderzoek waaruit de draagkracht van de ondergrond blijkt;
- c. plattegronden van vloeren en daken, inclusief globale maatvoering;
- d. overzichtstekeningen van constructies in staal, hout en geprefabriceerd beton, inclusief stabiliteitsvoorzieningen en dilataties; principedetails van karakteristieke constructieonderdelen (1:20/1:10/1:5), inclusief maatvoering;
- e. een schriftelijke toelichting op het ontwerp van de constructies als bedoeld in [artikel 2.2, eerste lid, onderdeel b](#).

17. In het onderhavige geval heeft u in het bestreden besluit opgenomen dat onder andere de navolgende bescheiden minimaal drie weken voor de start van de werkzaamheden dienen te worden ingediend, opdat een beoordeling kan plaatsvinden:
 - a. De definitieve constructieve tekening(en) inclusief bijbehorende details,
 - b. De definitieve constructie berekeningen,

- c. Grondmechanisch-/funderingsadvies,
- d. Paalberekening, en
- e. tekening palenplan.

18. Daaruit volgt dat in ieder geval a) de definitieve constructieve tekening(en) inclusief bijbehorende details, c) het grondmechanisch-/funderingsadvies, d) de paalberekening en e) de tekening palenplan niet (nog) minimaal drie weken voor de start van de werkzaamheden kunnen worden ingediend.² Deze bescheiden zijn dientengevolge ten onrechte niet bij de aanvraag overgelegd.
19. Gelet daarop dient te worden geconcludeerd dat u de omgevingsvergunning had moeten weigeren. Het is immers niet aannemelijk dat het bouwplan waarop de aanvraag betrekking heeft, voldoet aan het Bouwbesluit 2012. De beoordeling moet immers nog plaatsvinden nadat de bescheiden zijn overgelegd.
20. Voor zover u daarentegen meent dat het wel aannemelijk is dat het bouwplan waarop de aanvraag betrekking heeft voldoet aan het Bouwbesluit 2012, dan geldt het navolgende.

Ik vertrouw erop dat ik je voor nu voldoende heb geïnformeerd.

Met vriendelijke groet,

5.1.2,e

5.1.2,e 5.1.2,e

Vergunningen, Toezicht & Handhaving
Team Vergunningen
Stadsdeel Oost

Gemeente Amsterdam

M 5.1.2,e

5.1.2,e [@amsterdam.nl](mailto:5.1.2,e@amsterdam.nl)

Oranje-Vrijstaatplein 2, 1093 NG Amsterdam
Amsterdam.nl

Werkdagen: di, wo, do ochtend, vr

Van: 5.1.2,e <5.1.2,e@avbmail.nl>

Verzonden: woensdag 31 mei 2023 16:09

Aan: 5.1.2,e <5.1.2,e@amsterdam.nl>

Onderwerp: FW: 5.1.2,e

Goedemiddag 5.1.2,e

De extra sondering is uitgezet. Daarna kan pas het funderingsadvies worden aangepast en het palenplan. De overige punten zijn alvast verwerkt.

De sonderingspartijen zitten op dit moment vrij vol en er kan hier dus nog wel een tijdje overheen gaan. Is het mogelijk de goedkeuring op hoofdlijnen te ontvangen op de constructie en dan ruim voor start uitvoering de definitieve stukken aan te leveren?

Met vriendelijke groet,

5.1.2,e

AVB

5.1.2,e • 5.1.2,e Amsterdam

<https://avb.amsterdam/>

T 5.1.2,e

Disclaimer:

Dit bericht (inclusief de bijlagen) kan vertrouwelijk zijn. Wanneer u dit bericht ten onrechte heeft ontvangen, verzoeken wij u vriendelijk ons hiervan onmiddellijk per kerende e-mail op de hoogte te brengen. U wordt erop gewezen dat e-mailberichten aan veranderingen onderhevig kunnen zijn.

AVB is niet aansprakelijk voor de onjuiste en onvolledige overdracht van de informatie in dit bericht noch voor mogelijke vertraging in de ontvangst van dit bericht of schade aan uw systeem als gevolg van dit bericht. AVB staat er niet voor in dat de integriteit van dit bericht behouden is gebleven noch dat dit bericht vrij is van virussen, niet is onderschept of vatbaar is geweest voor tussenkomst (door derden).

Van: 5.1.2,e <>

Verzonden: woensdag 31 mei 2023 14:27

Aan: 5.1.2,e <5.1.2,e @avbmail.nl>

CC: '5.1.2,e' <5.1.2,e @makanivastgoed.nl>

Onderwerp: RE: 5.1.2,e

He 5.1.2,e

Bijgaand de aangepaste stukken. Opmerkingen worden achterin de berekening behandeld.

Met vriendelijke groet,

5.1.2,e

De Ingenieursgroep BV

5.1.2,e

5.1.2,e Amsterdam

T: 5.1.2,e

M: 5.1.2,e

E: 5.1.2,e @deingenieursgroep.nl

W: www.deingenieursgroep.nl

Van: 5.1.2,e <5.1.2,e @avbmail.nl>

Verzonden: dinsdag 5.1.2,e mei 2023 16:45

Aan: 5.1.2,e <5.1.2,e @deingenieursgroep.nl>

CC: 5.1.2,e <5.1.2,e @makanivastgoed.nl>

Onderwerp: FW: 5.1.2,e

Hoi 5.1.2,e

Kan jij de gevraagde punten oppakken? En kan je met geo-supporting de extra sondering en gewijzigd funderingsadvies afstemmen?

Met vriendelijke groet,

5.1.2,e

AVB

5.1.2,e • 5.1.2,e Amsterdam

<https://avb.amsterdam/>

T 5.1.2,e

Disclaimer:

Dit bericht (inclusief de bijlagen) kan vertrouwelijk zijn. Wanneer u dit bericht ten onrechte heeft ontvangen, verzoeken wij u vriendelijk ons hiervan onmiddellijk per kerende e-mail op de hoogte te brengen. U wordt erop gewezen dat e-mailberichten aan veranderingen onderhevig kunnen zijn.

AVB is niet aansprakelijk voor de onjuiste en onvolledige overdracht van de informatie in dit bericht noch voor mogelijke vertraging in de ontvangst van dit bericht of schade aan uw systeem als gevolg van dit bericht. AVB staat er niet voor in dat de integriteit van dit bericht behouden is gebleven noch dat dit bericht vrij is van virussen, niet is onderschept of vatbaar is geweest voor tussenkomst (door derden).

Van: 5.1.2,e <5.1.2,e@amsterdam.nl>

Verzonden: vrijdag 26 mei 2023 16:48

Aan: 5.1.2,e <5.1.2,e@avbmail.nl>

CC: 5.1.2,e <5.1.2,e@makanivastgoed.nl>; 5.1.2,e @deingenieursgroep.nl' <5.1.2,e@deingenieursgroep.nl>

Onderwerp: RE: 5.1.2,e

Geachte 5.1.2,e

Hierbij de advisering (negatief) van de omgevingsdienst op de aangepaste constructieve stukken, versie d. Helaas zijn er nog enkele opmerkingen.

Ik verzoek u deze z.s.m. te verwerken.

Bij voorbaat dank.

Nr.	Aspect	Bevinding/opmerking	Conclusie	Benodigde aanvulling(en)
1. Algemeen 1: Hoofdozjet				
1.1	Gevolgklasse en ontwerplevensduur	Conform NEN-EN 1990.	Voldoet	
1.2	Gewichts- en stabiliteitsberekening, stabiliteitsprincipe.	Stabiliteitsprincipe: Het resterende deel van de bestaande uitbouw komt op een nieuw stalen portaal te staan. In de schematisering van dat portaal is het portaal voor de stabiliteit horizontaal gesteund. Eerder is gevraagd hoe deze horizontale steun gerealiseerd wordt, en is gevraagd om ook principe details van hoe dit gerealiseerd wordt. In het daarop ingediende aangepaste constructierapport is aangegeven dat dit gerealiseerd wordt door het portaal via schijfwerking van de eerste verdiepingvloer te koppelen aan het stabiliteitsportaal in de achtergevel. De gevraagde principedetails van hoe dit gerealiseerd wordt, zijn echter niet aangeleverd. Zoals in lid 2 van artikel 2,7 van de Regeling omgevingsrecht (MOR) is aangegeven dienen principe details van de constructie bij de aanvraag ingediend te worden.	Voldoet niet	Principe details
1.3	Belastingen, belastingcombinaties, schematisatie	In het gebied bij de bestaande achtergevel en de bestaande uitbouw krijgt een deel van de insteekverdieping (houten balken en stalen liggers) vijf houten wanden ook belast uit het dak. Eerder is op gemerkt dat in het constructie alleen gekoken is naar de belastingcombinatie met extreme belasting op de insteekvloer en momentane belasting op het dak en niet naar de combinatie momentane belasting op de insteekvloer en extreme belasting op het dak. In het aangepaste rapport is de belastingcombinatie met momentane belasting op de insteekvloer en extreme belasting op het dak ook niet beschouwd. Het is niet duidelijk of deze niet maatgevend is. Daarnaast is de belasting uit het dak in berekening van de balklaag geschematiseerd op een kwart van de overspanning. Er zijn twee houten wanden die belasting uit het dak op de insteekverdieping afdragen, waarvan er één meer naar het midden van de overspanning staat. Hoewel die wand minder belasting uit het dak draagt, is zijn positie op de balklaag ongunstiger. Het is niet duidelijk of deze wand niet maatgevend is.	Voldoet niet	Aangepaste berekeningen van de onderdelen van de insteekverdieping die naast de belasting uit de verdieping ook belasting uit het dak krijgen.
1.4	Brandwerendheid	Sterkte bij brand Conform Bouwbesluit 2012.	Aanwezig	
2. Algemeen 2: Geotechniek				
2.1	Grondmechanisch advies.	Het ingediende rapport "Geotechnisch onderzoek en funderingsadvies" voldoet als globaal grondonderzoek zoals bedoeld in artikel 2.7 lid 2 van de MOR. Maar het voldoet niet aan de eisen die in de NEN-EN 1997 aan grondonderzoek gesteld worden en daarmee is niet niet aannemelijk gemaakt dat de fundering voldoet aan het Bouwbesluit. Er zal nog een geotechnisch onderzoek en funderingsadvies ingediend moeten worden dat voldoet aan de NEN-EN 1997	Ontbreekt	Een 'definitief' geotechnisch onderzoek en funderingsadvies
2.2	Paalberekening en tekening palenplan.	Palenplan aanwezig definitieve afhankelijk van sondering en funderingsadvies > Zie 2.1	Ontbreekt	e.e.a. ter toetsing.
3. Onderdeel 1: Stabiliteits-elementen en elementen die bij bezwijken tot voortschrijdende instorting kunnen leiden				
3.2	Stabiliteitsportalen		Voldoet	
3.7	Betonvloer vorm en wapening		Voldoet	
6. Onderdeel 4: Vloeren				
6.2	Tussenvloer tussen BG - 1e verd.		Voldoet	
7. Onderdeel 5: Platte en schuine daken				
7.2	Dakvloer	Bij de bepaling van de belasting ten gevolge van sneeuw ophoging bij de bestaande achtergevel is voor de lengtes b1 en b2 2,0 meter aangehouden. Gezien de lengtes b1 en b2 in de langsdoorsnede van het pand veel groter zijn, lijkt het erop dat de sneeuw ophoging alleen in de dwarsdoorsnede van het pand tegen de bestaande uitbouw is berekend. de sneeuw ophoging dient ook in de langsdoorsnede berekend te worden.	Voldoet niet	Een berekening van de sneeuwophoging tegen de bestaande achtergevel in de langsdoorsnede van het panden en eventueel benodigde herberekeningen van constructieonderdelen op die sneeuwophoging.
Conclusie : Het is onvoldoende aannemelijk gemaakt dat aan de eisen van het Bouwbesluit is voldaan.				

Met vriendelijke groet,

5.1,2,e

5.1,2,e 5.1,2,e

Vergunningen, Toezicht & Handhaving
Team Vergunningen
Stadsdeel Oost

Gemeente Amsterdam

M 5.1,2,e

5.1,2,e @amsterdam.nl

Oranje-Vrijstaatplein 2, 1093 NG Amsterdam
Amsterdam.nl

Werkdagen: di, wo, do ochtend, vr

Van: 5.1,2,e <5.1,2,e @avbmail.nl>

Verzonden: vrijdag 12 mei 2023 14:05

Aan: 5.1,2,e <5.1,2,e @amsterdam.nl>

CC: 5.1,2,e <5.1,2,e @makanivastgoed.nl>

Onderwerp: FW: 5.1,2,e

Goedemiddag 5.1.2,e

Bijgevoegd de aangepaste constructieberekening. Ook zijn de sonderingen en funderingsadvies toegevoegd.

Met vriendelijke groet,

5.1.2,e

AVB

5.1.2,e • 5.1.2,e Amsterdam

<https://avb.amsterdam/>

T 5.1.2,e

Disclaimer:

Dit bericht (inclusief de bijlagen) kan vertrouwelijk zijn. Wanneer u dit bericht ten onrechte heeft ontvangen, verzoeken wij u vriendelijk ons hiervan onmiddellijk per kerende e-mail op de hoogte te brengen. U wordt erop gewezen dat e-mailberichten aan veranderingen onderhevig kunnen zijn.

AVB is niet aansprakelijk voor de onjuiste en onvolledige overdracht van de informatie in dit bericht noch voor mogelijke vertraging in de ontvangst van dit bericht of schade aan uw systeem als gevolg van dit bericht. AVB staat er niet voor in dat de integriteit van dit bericht behouden is gebleven noch dat dit bericht vrij is van virussen, niet is onderschept of vatbaar is geweest voor tussenkomst (door derden).

Van: 5.1.2,e <5.1.2,e @deingenieursgroep.nl>

Verzonden: vrijdag 12 mei 2023 13:48

Aan: 5.1.2,e <5.1.2,e @avbmail.nl>

Onderwerp: RE: 5.1.2,e

He 5.1.2,e

Zie bijgaand de berekening met achterin een reactie op de opmerkingen. Geeft geen wijzigingen.

Met vriendelijke groet,

5.1.2,e

Let op: dinsdag 23 t/m 26 mei (week 21) zijn wij gesloten wegens ons 10-jarig jubileum.

De Ingenieursgroep BV

5.1.2,e

5.1.2,e Amsterdam

T: 5.1.2,e

M: 5.1.2,e

E: 5.1.2,e [@deingenieursgroep.nl](mailto:5.1.2,e@deingenieursgroep.nl)

W: www.deingenieursgroep.nl

Van: 5.1.2,e <5.1.2,e @avbmail.nl>

Verzonden: woensdag 10 mei 2023 08:08

Aan: 5.1.2,e <5.1.2,e @deingenieursgroep.nl>

Onderwerp: FW: 5.1.2,e

Goedemorgen 5.1.2,e

Wij ontvangen onderstaand bericht. Kan jij hier spoedig naar kijken?

Met vriendelijke groet,

5.1.2.e

AVB

5.1.2.e • 5.1.2.e Amsterdam

<https://avb.amsterdam/>

T 5.1.2.e

Disclaimer:

Dit bericht (inclusief de bijlagen) kan vertrouwelijk zijn. Wanneer u dit bericht ten onrechte heeft ontvangen, verzoeken wij u vriendelijk ons hiervan onmiddellijk per kerende e-mail op de hoogte te brengen. U wordt erop gewezen dat e-mailberichten aan veranderingen onderhevig kunnen zijn.

AVB is niet aansprakelijk voor de onjuiste en onvolledige overdracht van de informatie in dit bericht noch voor mogelijke vertraging in de ontvangst van dit bericht of schade aan uw systeem als gevolg van dit bericht. AVB staat er niet voor in dat de integriteit van dit bericht behouden is gebleven noch dat dit bericht vrij is van virussen, niet is onderschept of vatbaar is geweest voor tussenkomst (door derden).

Van: 5.1.2.e <5.1.2.e@amsterdam.nl>

Verzonden: dinsdag 9 mei 2023 16:14

Aan: 5.1.2.e <5.1.2.e@avbmail.nl>; 5.1.2.e <5.1.2.e@avbmail.nl>

CC: 5.1.2.e <5.1.2.e@makanivastgoed.nl>

Onderwerp: RE: 5.1.2.e

Geachte 5.1.2.e beste 5.1.2.e

Zoals vrijdag besproken, hierbij de advisering (negatief) van de omgevingsdienst op de aangepaste constructieve stukken. Ik heb aan de bezwaarschriftencommissie gevraagd of zij uitstel kunnen verlenen, wellicht is het verstandig als jullie hen dit ook vragen.

Nr.	Aspect	Standaard toetsniveau	Gekozen toetsniveau	Bevinding/opmerking	Conclusie	Benodigde aanpak(en)
1. Algemeen 1: Hoofddoel						
1.1	Beveiligings- en ontwerpinformatie	2	2	Conform NEN EN 1990	Voldoet	
1.2	Gewichts- en stabiliteitsberekening, stabiliteitsprincipes	2	2	Stabiliteitsprincipes is nog niet geheel duidelijk toegelicht: 1. Het resterende deel van de bestaande uitbouw komt op een nieuw stalen portaal te staan. In de schematisering van dat portaal is het portaal voor de stabiliteit horizontaal gezonden. Het deze horizontale scharnier gerealiseerd wordt, is niet toegelicht en ook principe details van hoe dit gerealiseerd wordt ontbreken. 2. In de berekeningen van de stabiliteitsportalen in bestaande achtergevel en de achtergevel van de nieuwe uitbouw zijn horizontale krachten H1 en H2 ten gevolge van wind ingevoerd. Bij de bepaling van deze krachten is onvoldoende uitgeschreven hoe de in rekening te brengen oppervlakken, waaraan de wind werkt, bepaald zijn.	Voldoet niet	e.o.a. ter toetsing.
1.3	Belastingen, belastingcombinaties, schematisatie	3	2	De constructieplan van de uitbouw in het gebied bij de achtergevel en bestaande uitbouw is niet duidelijk: 1. Het dak van de aanbouw lijkt te worden ondersteund door houten wanden die op de houten balken van de insteekvloer staan. In de berekening van de houten balken van de insteekverdieping is echter geen belasting uit deze houten wanden meegenomen. 2. Indien het dak van de uitbouw niet ondersteund wordt door de houten wanden, dan is de overspanning van de houten dakbalken daar ongeveer 3,4 x 3,6 meter wat veel langer is dan de overspanning van 2 meter waarmee de dakbalken zijn berekend. 3. In paragraaf 4.3.1 (ligger uitbouw extern) met plaat dak wordt een stalen ligger in de insteekverdieping berekend die via een houten wand een standaard ligger met belasting uit het dak. Het is niet duidelijk om welke ligger het hier gaat. De houten wanden die mogelijk het dak dragen staan namelijk niet haaks maar evenwijdig aan de stalen liggers, waardoor ze geen puntlast maar een lijnlast op de ligger zouden geven. Daarnaast is bij deze berekening alleen geklezen naar de belastingcombinatie met extreme belasting op de insteekvloer en momentane belasting op het dak en niet naar de combinatie momentane belasting op de insteekvloer en extreme belasting op het dak.	Voldoet niet	e.o.a. ter toetsing.
1.4	Brandveerendheid	2	2	Sterkte bij brand Conform Bouwbesluit 2012.	Aanwzig	
2. Algemeen 2: Geotechniek						
2.1	Grondmechanisch advies	2	2	Rapport grondmechanisch/funderingsadvies ontbreekt. Paragraaf 6.5 Paalkruis: tabel uit het rapport is weergegeven echter volledig rapport met sonderingen etc. ontbreekt.	Ontbreekt	e.o.a. ter toetsing.
2.2	Profilberekening en tekening palenplan	2	2	Palenplan aanwezig, definitieve afhankelijk van sondering en funderingsadvies 2 zie 2.1	Ontbreekt	e.o.a. ter toetsing.
3. Onderdeel 1: Stabiliteitsmomenten en elementen die bij bewegingen het voortschrijdende instorting kunnen leiden						
3.1	Stabiliteitsportalen	2	2	1. Bij de berekening van het stalen portaal onder de bestaande uitbouw (paragraaf 4.4) is een belasting e7 op het portaal opgegeven. In de computerberekening van het portaal is deze belasting q3 echter niet ingevoerd. 2. Bij de berekening van het stabiliteitsportaal in de bestaande achtergevel is geen belasting uit het dak van de aanbouw gegeven. Dit betekent licht het erop dat er echter wel balken van het dak aansluiten op het portaal en er dus belasting uit het dak op het portaal komt.	Voldoet niet	e.o.a. ter toetsing.
3.7	Betonde vloer vorm en wapening	2	2		Voldoet	
4. Onderdeel 4: Vloeren						
4.2	Tussenvloer tussen B1c-3e verd.	2	2		Voldoet	
5. Onderdeel 5: Platte en schuine daken						
5.2	Dakvloer	2	2	Bij de bepaling van de sneeuwbelasting op het dak van de uitbouw is geen rekening gehouden met sneeuwopbouw tegen de bestaande achtergevel en de bestaande uitbouw.	Voldoet niet	e.o.a. ter toetsing.
Conclusie Het beschreven aspect 2, 3, 3.1, 3.2, 3.7, 4.2, 5.2, 5.2.1, 5.2.2, 5.2.3, 5.2.4, 5.2.5, 5.2.6, 5.2.7, 5.2.8, 5.2.9, 5.2.10, 5.2.11, 5.2.12, 5.2.13, 5.2.14, 5.2.15, 5.2.16, 5.2.17, 5.2.18, 5.2.19, 5.2.20, 5.2.21, 5.2.22, 5.2.23, 5.2.24, 5.2.25, 5.2.26, 5.2.27, 5.2.28, 5.2.29, 5.2.30, 5.2.31, 5.2.32, 5.2.33, 5.2.34, 5.2.35, 5.2.36, 5.2.37, 5.2.38, 5.2.39, 5.2.40, 5.2.41, 5.2.42, 5.2.43, 5.2.44, 5.2.45, 5.2.46, 5.2.47, 5.2.48, 5.2.49, 5.2.50, 5.2.51, 5.2.52, 5.2.53, 5.2.54, 5.2.55, 5.2.56, 5.2.57, 5.2.58, 5.2.59, 5.2.60, 5.2.61, 5.2.62, 5.2.63, 5.2.64, 5.2.65, 5.2.66, 5.2.67, 5.2.68, 5.2.69, 5.2.70, 5.2.71, 5.2.72, 5.2.73, 5.2.74, 5.2.75, 5.2.76, 5.2.77, 5.2.78, 5.2.79, 5.2.80, 5.2.81, 5.2.82, 5.2.83, 5.2.84, 5.2.85, 5.2.86, 5.2.87, 5.2.88, 5.2.89, 5.2.90, 5.2.91, 5.2.92, 5.2.93, 5.2.94, 5.2.95, 5.2.96, 5.2.97, 5.2.98, 5.2.99, 5.2.100, 5.2.101, 5.2.102, 5.2.103, 5.2.104, 5.2.105, 5.2.106, 5.2.107, 5.2.108, 5.2.109, 5.2.110, 5.2.111, 5.2.112, 5.2.113, 5.2.114, 5.2.115, 5.2.116, 5.2.117, 5.2.118, 5.2.119, 5.2.120, 5.2.121, 5.2.122, 5.2.123, 5.2.124, 5.2.125, 5.2.126, 5.2.127, 5.2.128, 5.2.129, 5.2.130, 5.2.131, 5.2.132, 5.2.133, 5.2.134, 5.2.135, 5.2.136, 5.2.137, 5.2.138, 5.2.139, 5.2.140, 5.2.141, 5.2.142, 5.2.143, 5.2.144, 5.2.145, 5.2.146, 5.2.147, 5.2.148, 5.2.149, 5.2.150, 5.2.151, 5.2.152, 5.2.153, 5.2.154, 5.2.155, 5.2.156, 5.2.157, 5.2.158, 5.2.159, 5.2.160, 5.2.161, 5.2.162, 5.2.163, 5.2.164, 5.2.165, 5.2.166, 5.2.167, 5.2.168, 5.2.169, 5.2.170, 5.2.171, 5.2.172, 5.2.173, 5.2.174, 5.2.175, 5.2.176, 5.2.177, 5.2.178, 5.2.179, 5.2.180, 5.2.181, 5.2.182, 5.2.183, 5.2.184, 5.2.185, 5.2.186, 5.2.187, 5.2.188, 5.2.189, 5.2.190, 5.2.191, 5.2.192, 5.2.193, 5.2.194, 5.2.195, 5.2.196, 5.2.197, 5.2.198, 5.2.199, 5.2.200, 5.2.201, 5.2.202, 5.2.203, 5.2.204, 5.2.205, 5.2.206, 5.2.207, 5.2.208, 5.2.209, 5.2.210, 5.2.211, 5.2.212, 5.2.213, 5.2.214, 5.2.215, 5.2.216, 5.2.217, 5.2.218, 5.2.219, 5.2.220, 5.2.221, 5.2.222, 5.2.223, 5.2.224, 5.2.225, 5.2.226, 5.2.227, 5.2.228, 5.2.229, 5.2.230, 5.2.231, 5.2.232, 5.2.233, 5.2.234, 5.2.235, 5.2.236, 5.2.237, 5.2.238, 5.2.239, 5.2.240, 5.2.241, 5.2.242, 5.2.243, 5.2.244, 5.2.245, 5.2.246, 5.2.247, 5.2.248, 5.2.249, 5.2.250, 5.2.251, 5.2.252, 5.2.253, 5.2.254, 5.2.255, 5.2.256, 5.2.257, 5.2.258, 5.2.259, 5.2.260, 5.2.261, 5.2.262, 5.2.263, 5.2.264, 5.2.265, 5.2.266, 5.2.267, 5.2.268, 5.2.269, 5.2.270, 5.2.271, 5.2.272, 5.2.273, 5.2.274, 5.2.275, 5.2.276, 5.2.277, 5.2.278, 5.2.279, 5.2.280, 5.2.281, 5.2.282, 5.2.283, 5.2.284, 5.2.285, 5.2.286, 5.2.287, 5.2.288, 5.2.289, 5.2.290, 5.2.291, 5.2.292, 5.2.293, 5.2.294, 5.2.295, 5.2.296, 5.2.297, 5.2.298, 5.2.299, 5.2.300, 5.2.301, 5.2.302, 5.2.303, 5.2.304, 5.2.305, 5.2.306, 5.2.307, 5.2.308, 5.2.309, 5.2.310, 5.2.311, 5.2.312, 5.2.313, 5.2.314, 5.2.315, 5.2.316, 5.2.317, 5.2.318, 5.2.319, 5.2.320, 5.2.321, 5.2.322, 5.2.323, 5.2.324, 5.2.325, 5.2.326, 5.2.327, 5.2.328, 5.2.329, 5.2.330, 5.2.331, 5.2.332, 5.2.333, 5.2.334, 5.2.335, 5.2.336, 5.2.337, 5.2.338, 5.2.339, 5.2.340, 5.2.341, 5.2.342, 5.2.343, 5.2.344, 5.2.345, 5.2.346, 5.2.347, 5.2.348, 5.2.349, 5.2.350, 5.2.351, 5.2.352, 5.2.353, 5.2.354, 5.2.355, 5.2.356, 5.2.357, 5.2.358, 5.2.359, 5.2.360, 5.2.361, 5.2.362, 5.2.363, 5.2.364, 5.2.365, 5.2.366, 5.2.367, 5.2.368, 5.2.369, 5.2.370, 5.2.371, 5.2.372, 5.2.373, 5.2.374, 5.2.375, 5.2.376, 5.2.377, 5.2.378, 5.2.379, 5.2.380, 5.2.381, 5.2.382, 5.2.383, 5.2.384, 5.2.385, 5.2.386, 5.2.387, 5.2.388, 5.2.389, 5.2.390, 5.2.391, 5.2.392, 5.2.393, 5.2.394, 5.2.395, 5.2.396, 5.2.397, 5.2.398, 5.2.399, 5.2.400, 5.2.401, 5.2.402, 5.2.403, 5.2.404, 5.2.405, 5.2.406, 5.2.407, 5.2.408, 5.2.409, 5.2.410, 5.2.411, 5.2.412, 5.2.413, 5.2.414, 5.2.415, 5.2.416, 5.2.417, 5.2.418, 5.2.419, 5.2.420, 5.2.421, 5.2.422, 5.2.423, 5.2.424, 5.2.425, 5.2.426, 5.2.427, 5.2.428, 5.2.429, 5.2.430, 5.2.431, 5.2.432, 5.2.433, 5.2.434, 5.2.435, 5.2.436, 5.2.437, 5.2.438, 5.2.439, 5.2.440, 5.2.441, 5.2.442, 5.2.443, 5.2.444, 5.2.445, 5.2.446, 5.2.447, 5.2.448, 5.2.449, 5.2.450, 5.2.451, 5.2.452, 5.2.453, 5.2.454, 5.2.455, 5.2.456, 5.2.457, 5.2.458, 5.2.459, 5.2.460, 5.2.461, 5.2.462, 5.2.463, 5.2.464, 5.2.465, 5.2.466, 5.2.467, 5.2.468, 5.2.469, 5.2.470, 5.2.471, 5.2.472, 5.2.473, 5.2.474, 5.2.475, 5.2.476, 5.2.477, 5.2.478, 5.2.479, 5.2.480, 5.2.481, 5.2.482, 5.2.483, 5.2.484, 5.2.485, 5.2.486, 5.2.487, 5.2.488, 5.2.489, 5.2.490, 5.2.491, 5.2.492, 5.2.493, 5.2.494, 5.2.495, 5.2.496, 5.2.497, 5.2.498, 5.2.499, 5.2.500, 5.2.501, 5.2.502, 5.2.503, 5.2.504, 5.2.505, 5.2.506, 5.2.507, 5.2.508, 5.2.509, 5.2.510, 5.2.511, 5.2.512, 5.2.513, 5.2.514, 5.2.515, 5.2.516, 5.2.517, 5.2.518, 5.2.519, 5.2.520, 5.2.521, 5.2.522, 5.2.523, 5.2.524, 5.2.525, 5.2.526, 5.2.527, 5.2.528, 5.2.529, 5.2.530, 5.2.531, 5.2.532, 5.2.533, 5.2.534, 5.2.535, 5.2.536, 5.2.537, 5.2.538, 5.2.539, 5.2.540, 5.2.541, 5.2.542, 5.2.543, 5.2.544, 5.2.545, 5.2.546, 5.2.547, 5.2.548, 5.2.549, 5.2.550, 5.2.551, 5.2.552, 5.2.553, 5.2.554, 5.2.555, 5.2.556, 5.2.557, 5.2.558, 5.2.559, 5.2.560, 5.2.561, 5.2.562, 5.2.563, 5.2.564, 5.2.565, 5.2.566, 5.2.567, 5.2.568, 5.2.569, 5.2.570, 5.2.571, 5.2.572, 5.2.573, 5.2.574, 5.2.575, 5.2.576, 5.2.577, 5.2.578, 5.2.579, 5.2.580, 5.2.581, 5.2.582, 5.2.583, 5.2.584, 5.2.585, 5.2.586, 5.2.587, 5.2.588, 5.2.589, 5.2.590, 5.2.591, 5.2.592, 5.2.593, 5.2.594, 5.2.595, 5.2.596, 5.2.597, 5.2.598, 5.2.599, 5.2.600, 5.2.601, 5.2.602, 5.2.603, 5.2.604, 5.2.605, 5.2.606, 5.2.607, 5.2.608, 5.2.609, 5.2.610, 5.2.611, 5.2.612, 5.2.613, 5.2.614, 5.2.615, 5.2.616, 5.2.617, 5.2.618, 5.2.619, 5.2.620, 5.2.621, 5.2.622, 5.2.623, 5.2.624, 5.2.625, 5.2.626, 5.2.627, 5.2.628, 5.2.629, 5.2.630, 5.2.631, 5.2.632, 5.2.633, 5.2.634, 5.2.635, 5.2.636, 5.2.637, 5.2.638, 5.2.639, 5.2.640, 5.2.641, 5.2.642, 5.2.643, 5.2.644, 5.2.645, 5.2.646, 5.2.647, 5.2.648, 5.2.649, 5.2.650, 5.2.651, 5.2.652, 5.2.653, 5.2.654, 5.2.655, 5.2.656, 5.2.657, 5.2.658, 5.2.659, 5.2.660, 5.2.661, 5.2.662, 5.2.663, 5.2.664, 5.2.665, 5.2.666, 5.2.667, 5.2.668, 5.2.669, 5.2.670, 5.2.671, 5.2.672, 5.2.673, 5.2.674, 5.2.675, 5.2.676, 5.2.677, 5.2.678, 5.2.679, 5.2.680, 5.2.681, 5.2.682, 5.2.683, 5.2.684, 5.2.685, 5.2.686, 5.2.687, 5.2.688, 5.2.689, 5.2.690, 5.2.691, 5.2.692, 5.2.693, 5.2.694, 5.2.695, 5.2.696, 5.2.697, 5.2.698, 5.2.699, 5.2.700, 5.2.701, 5.2.702, 5.2.703, 5.2.704, 5.2.705, 5.2.706, 5.2.707, 5.2.708, 5.2.709, 5.2.710, 5.2.711, 5.2.712, 5.2.713, 5.2.714, 5.2.715, 5.2.716, 5.2.717, 5.2.718, 5.2.719, 5.2.720, 5.2.721, 5.2.722, 5.2.723, 5.2.724, 5.2.725, 5.2.726, 5.2.727, 5.2.728, 5.2.729, 5.2.730, 5.2.731, 5.2.732, 5.2.733, 5.2.734, 5.2.735, 5.2.736, 5.2.737, 5.2.738, 5.2.739, 5.2.740, 5.2.741, 5.2.742, 5.2.743, 5.2.744, 5.2.745, 5.2.746, 5.2.747, 5.2.748, 5.2.749, 5.2.750, 5.2.751, 5.2.752, 5.2.753, 5.2.754, 5.2.755, 5.2.756, 5.2.757, 5.2.758, 5.2.759, 5.2.760, 5.2.761, 5.2.762, 5.2.763, 5.2.764, 5.2.765, 5.2.766, 5.2.767, 5.2.768, 5.2.769, 5.2.770, 5.2.771, 5.2.772, 5.2.773, 5.2.774, 5.2.775, 5.2.776, 5.2.777, 5.2.778, 5.2.779, 5.2.780, 5.2.781, 5.2.782, 5.2.783, 5.2.784, 5.2.785, 5.2.786, 5.2.787, 5.2.788, 5.2.789, 5.2.790, 5.2.791, 5.2.792, 5.2.793, 5.2.794, 5.2.795, 5.2.796, 5.2.797, 5.2.798, 5.2.799, 5.2.800, 5.2.801, 5.2.802, 5.2.803, 5.2.804, 5.2.805, 5.2.806, 5.2.807, 5.2.808, 5.2.809, 5.2.810, 5.2.811, 5.2.812, 5.2.813, 5.2.814, 5.2.815, 5.2.816, 5.2.817, 5.2.818, 5.2.819, 5.2.820, 5.2.821, 5.2.822, 5.2.823, 5.2.824, 5.2.825, 5.2.826, 5.2.827, 5.2.828, 5.2.829, 5.2.830, 5.2.831, 5.2.832, 5.2.833, 5.2.834, 5.2.835, 5.2.836, 5.2.837, 5.2.838, 5.2.839, 5.2.840, 5.2.841, 5.2.842, 5.2.843, 5.2.844, 5.2.845, 5.2.846, 5.2.847, 5.2.848, 5.2.849, 5.2.850, 5.2.851, 5.2.852, 5.2.853, 5.2.854, 5.2.855, 5.2.856, 5.2.857, 5.2.858, 5.2.859, 5.2.860, 5.2.861, 5.2.862, 5.2.863, 5.2.864, 5.2.865, 5.2.866, 5.2.867, 5.2.868, 5.2.869, 5.2.870, 5.2.871, 5.2.872, 5.2.873, 5.2.874, 5.2.875, 5.2.876, 5.2.877, 5.2.878, 5.2.879, 5.2.880, 5.2.881, 5.2.882, 5.2.883, 5.2.884, 5.2.885, 5.2.886, 5.2.887, 5.2.888, 5.2.889, 5.2.890, 5.2.891, 5.2.892, 5.2.893, 5.2.894, 5.2.895, 5.2.896, 5.2.897, 5.2.898, 5.2.899, 5.2.900, 5.2.901, 5.2.902, 5.2.903, 5.2.904, 5.2.905, 5.2.906, 5.2.907, 5.2.908, 5.2.909, 5.2.910, 5.2.911, 5.2.912, 5.2.913, 5.2.914, 5.2.915, 5.2.916, 5.2.917, 5.2.918, 5.2.919, 5.2.920, 5.2.921, 5.2.922, 5.2.923, 5.2.924, 5.2.925, 5.2.926, 5.2.927, 5.2.928, 5.2.929, 5.2.930, 5.2.931, 5.2.932, 5.2.933, 5.2.934, 5.2.935, 5.2.936, 5.2.937, 5.2.938, 5.2.939, 5.2.940, 5.2.941, 5.2.942, 5.2.943, 5.2.944, 5.2.945, 5.2.946, 5.2.947, 5.2.948, 5.2.949, 5.2.950, 5.2.951, 5.2.952, 5.2.953, 5.2.954, 5.2.955, 5.2.956, 5.2.957, 5.2.958, 5.2.959, 5.2.960, 5.2.961, 5.2.962, 5.2.963, 5.2.964, 5.2.965, 5.2.966, 5.2.967, 5.2.968, 5.2.969, 5.2.970, 5.2.971, 5.2.972, 5.2.973, 5.2.974, 5.2.975, 5.2.976, 5.2.977, 5.2.978, 5.2.979, 5.2.980, 5.2.981, 5.2.982, 5.2.983, 5.2.984, 5.2.985, 5.2.986, 5.2.987, 5.2.988, 5.2.989, 5.2.990, 5.2.991, 5.2.992, 5.2.993, 5.2.994, 5.2.995, 5.2.996, 5.2.997, 5.2.998, 5.2.999, 5.3.000						

Van: 5.1.2.e <5.1.2.e@avbmail.nl>

Verzonden: vrijdag 5 mei 2023 15:49

Aan: 5.1.2.e <5.1.2.e@amsterdam.nl>

CC: 5.1.2.e <5.1.2.e@makanivastgoed.nl>

Onderwerp: 5.1.2.e

Goedemiddag 5.1.2.e

Bijgevoegd de gewijzigde tekening en het geohydrologisch onderzoek.

We zijn nog niet gebeld door de Omgevingsdienst over de constructieve uitwerking.

Met vriendelijke groet,

5.1.2,e

AVB

5.1.2,e

• 5.1.2,e

Amsterdam

<https://avb.amsterdam/>

T 5.1.2,e

Disclaimer:

Dit bericht (inclusief de bijlagen) kan vertrouwelijk zijn. Wanneer u dit bericht ten onrechte heeft ontvangen, verzoeken wij u vriendelijk ons hiervan onmiddellijk per kerende e-mail op de hoogte te brengen. U wordt erop gewezen dat e-mailberichten aan veranderingen onderhevig kunnen zijn.

AVB is niet aansprakelijk voor de onjuiste en onvolledige overdracht van de informatie in dit bericht noch voor mogelijke vertraging in de ontvangst van dit bericht of schade aan uw systeem als gevolg van dit bericht. AVB staat er niet voor in dat de integriteit van dit bericht behouden is gebleven noch dat dit bericht vrij is van virussen, niet is onderschept of vatbaar is geweest voor tussenkomst (door derden).

De gemeente Amsterdam streeft naar optimale dienstverlening en zorgvuldige afhandeling van e-mailverkeer. Als deze e-mail niet voor u is bestemd, laat dit dan weten aan de afzender en verwijder de e-mail. Voor meer informatie: www.amsterdam.nl/proclaimer.

De gemeente Amsterdam streeft naar optimale dienstverlening en zorgvuldige afhandeling van e-mailverkeer. Als deze e-mail niet voor u is bestemd, laat dit dan weten aan de afzender en verwijder de e-mail. Voor meer informatie: www.amsterdam.nl/proclaimer.

De gemeente Amsterdam streeft naar optimale dienstverlening en zorgvuldige afhandeling van e-mailverkeer. Als deze e-mail niet voor u is bestemd, laat dit dan weten aan de afzender en verwijder de e-mail. Voor meer informatie: www.amsterdam.nl/proclaimer.

} -->

 Denk aan het milieu voor u besluit deze mail te printen!

Aanvragen, meldingen, zienswijzen, klachten, verzoeken Wet open overheid en verzoeken om informatie, kunnen uitsluitend via de daarvoor bestemde formulieren op digitale wijze worden ingediend en niet via dit e-mailadres. Als een digitaal formulier is ingediend wordt er een zaak aangemaakt in ons systeem. Verdere digitale communicatie vindt uitsluitend via de zaak plaats. Stukken of reacties die naar dit e-mailadres worden verzonden worden als niet ontvangen beschouwd, en er gaan geen wettelijke termijnen lopen. Informatie over de digitale werkwijze en de digitale bereikbaarheid van de Omgevingsdienst Noordzeekanaalgebied is beschikbaar op de website van de OD NZKG. Aan deze e-mail kunnen geen rechten worden ontleend. De Omgevingsdienst Noordzeekanaalgebied sluit iedere aansprakelijkheid uit die voortvloeit uit de elektronische verzending van dit bericht en de bijlage(n). De inhoud van dit e-mailbericht (en de bijlagen) is uitsluitend bestemd voor de geadresseerde(n). Ontvangt u dit bericht ten onrechte? Dan verzoeken wij u de afzender hierover te informeren en het bericht te verwijderen. De Omgevingsdienst

Noordzeekanaalgebied staat er niet voor in dat de integriteit van dit bericht behouden is gebleven. Ook garanderen wij niet dat dit bericht en de bijlage(n) vrij is van virussen, niet is onderschept of vatbaar is geweest voor tussenkomst (door derden).

De gemeente Amsterdam streeft naar optimale dienstverlening en zorgvuldige afhandeling van e-mailverkeer. Als deze e-mail niet voor u is bestemd, laat dit dan weten aan de afzender en verwijder de e-mail. Voor meer informatie: www.amsterdam.nl/proclaimer.

De gemeente Amsterdam streeft naar optimale dienstverlening en zorgvuldige afhandeling van e-mailverkeer. Als deze e-mail niet voor u is bestemd, laat dit dan weten aan de afzender en verwijder de e-mail. Voor meer informatie: www.amsterdam.nl/proclaimer.

} -->

 Denk aan het milieu voor u besluit deze mail te printen!

Aanvragen, meldingen, zienswijzen, klachten, verzoeken Wet open overheid en verzoeken om informatie, kunnen uitsluitend via de daarvoor bestemde formulieren op digitale wijze worden ingediend en niet via dit e-mailadres. Als een digitaal formulier is ingediend wordt er een zaak aangemaakt in ons systeem. Verdere digitale communicatie vindt uitsluitend via de zaak plaats. Stukken of reacties die naar dit e-mailadres worden verzonden worden als niet ontvangen beschouwd, en er gaan geen wettelijke termijnen lopen. Informatie over de digitale werkwijze en de digitale bereikbaarheid van de Omgevingsdienst Noordzeekanaalgebied is beschikbaar op de website van de OD NZKG. Aan deze e-mail kunnen geen rechten worden ontleend. De Omgevingsdienst Noordzeekanaalgebied sluit iedere aansprakelijkheid uit die voortvloeit uit de elektronische verzending van dit bericht en de bijlage(n). De inhoud van dit e-mailbericht (en de bijlagen) is uitsluitend bestemd voor de geadresseerde(n). Ontvangt u dit bericht ten onrechte? Dan verzoeken wij u de afzender hierover te informeren en het bericht te verwijderen. De Omgevingsdienst Noordzeekanaalgebied staat er niet voor in dat de integriteit van dit bericht behouden is gebleven. Ook garanderen wij niet dat dit bericht en de bijlage(n) vrij is van virussen, niet is onderschept of vatbaar is geweest voor tussenkomst (door derden).

De gemeente Amsterdam streeft naar optimale dienstverlening en zorgvuldige afhandeling van e-mailverkeer. Als deze e-mail niet voor u is bestemd, laat dit dan weten aan de afzender en verwijder de e-mail. Voor meer informatie: www.amsterdam.nl/proclaimer.

} -->

 Denk aan het milieu voor u besluit deze mail te printen!

Aanvragen, meldingen, zienswijzen, klachten, verzoeken Wet open overheid en verzoeken om informatie, kunnen uitsluitend via de daarvoor bestemde formulieren op digitale wijze worden ingediend en niet via dit e-mailadres. Als een digitaal formulier is ingediend wordt er een zaak aangemaakt in ons systeem. Verdere digitale communicatie vindt uitsluitend via de zaak plaats. Stukken of reacties die naar dit e-mailadres worden verzonden worden als niet ontvangen beschouwd, en er gaan geen wettelijke termijnen lopen. Informatie over de digitale werkwijze en de digitale

bereikbaarheid van de Omgevingsdienst Noordzeekanaalgebied is beschikbaar op de website van de OD NZKG. Aan deze e-mail kunnen geen rechten worden ontleend. De Omgevingsdienst Noordzeekanaalgebied sluit iedere aansprakelijkheid uit die voortvloeit uit de elektronische verzending van dit bericht en de bijlage(n). De inhoud van dit e-mailbericht (en de bijlagen) is uitsluitend bestemd voor de geadresseerde(n). Ontvangt u dit bericht ten onrechte? Dan verzoeken wij u de afzender hierover te informeren en het bericht te verwijderen. De Omgevingsdienst Noordzeekanaalgebied staat er niet voor in dat de integriteit van dit bericht behouden is gebleven. Ook garanderen wij niet dat dit bericht en de bijlage(n) vrij is van virussen, niet is onderschept of vatbaar is geweest voor tussenkomst (door derden).
