

**BESTAAND + SLOOP**

<b>hp architecten</b> Keilestraat 9 <sup>f</sup> 3029 BP Rotterdam t 010 476 40 60	<b>ANAROCHA ARCHITECTURE</b> Oostduinplein 258 2596 JS Den Haag t 5.1.2.e	werk hp2007_Haarlemmerpl.	onderwerp kelder SLOOP	tek.nr: <b>OV_bK01</b>
		fase OV	schaal 1:100 (A3)	
datum 26 januari 2022		wijziging		
<small>van deze tekening bezitten wij het auteursrecht. zij mag niet zonder onze voorafgaande uitdrukkelijke toestemming worden gebruikt, of aan derden ter beschikking worden gesteld.</small>				

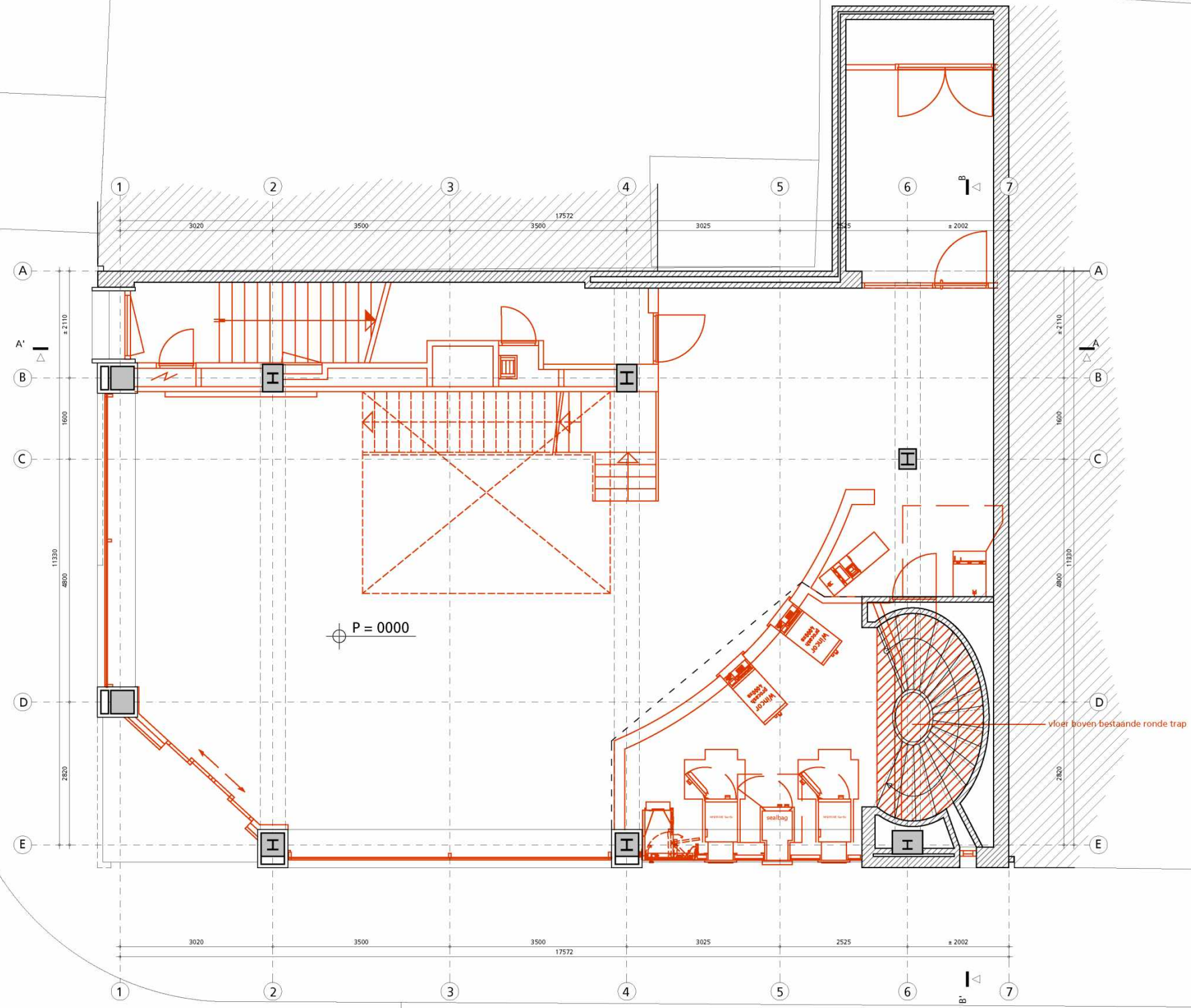

**hp architecten**  
 Keilestraat 9 f 3029 BP Rotterdam  
 t 010 476 40 60

**ANAROCHA ARCHITECTURE**  
 Oostduinplein 258 2596 JS Den Haag  
 t 5.1.2.e

werk	hp2007_Haarlemmerpl.	onderwerp	begane grond SLOOP	tek.nr:	OV_bP00
fase	OV	schaal	1:100 (A3)		
datum	26 januari 2022	wijziging			

van deze tekening bezitten wij het auteursrecht. zij mag niet zonder onze voorafgaande uitdrukkelijke toestemming worden gebruikt, vernenigvuldigd, of aan derden ter beschikking worden gesteld.

**BESTAAND + SLOOP**

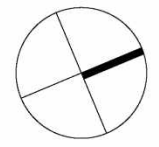
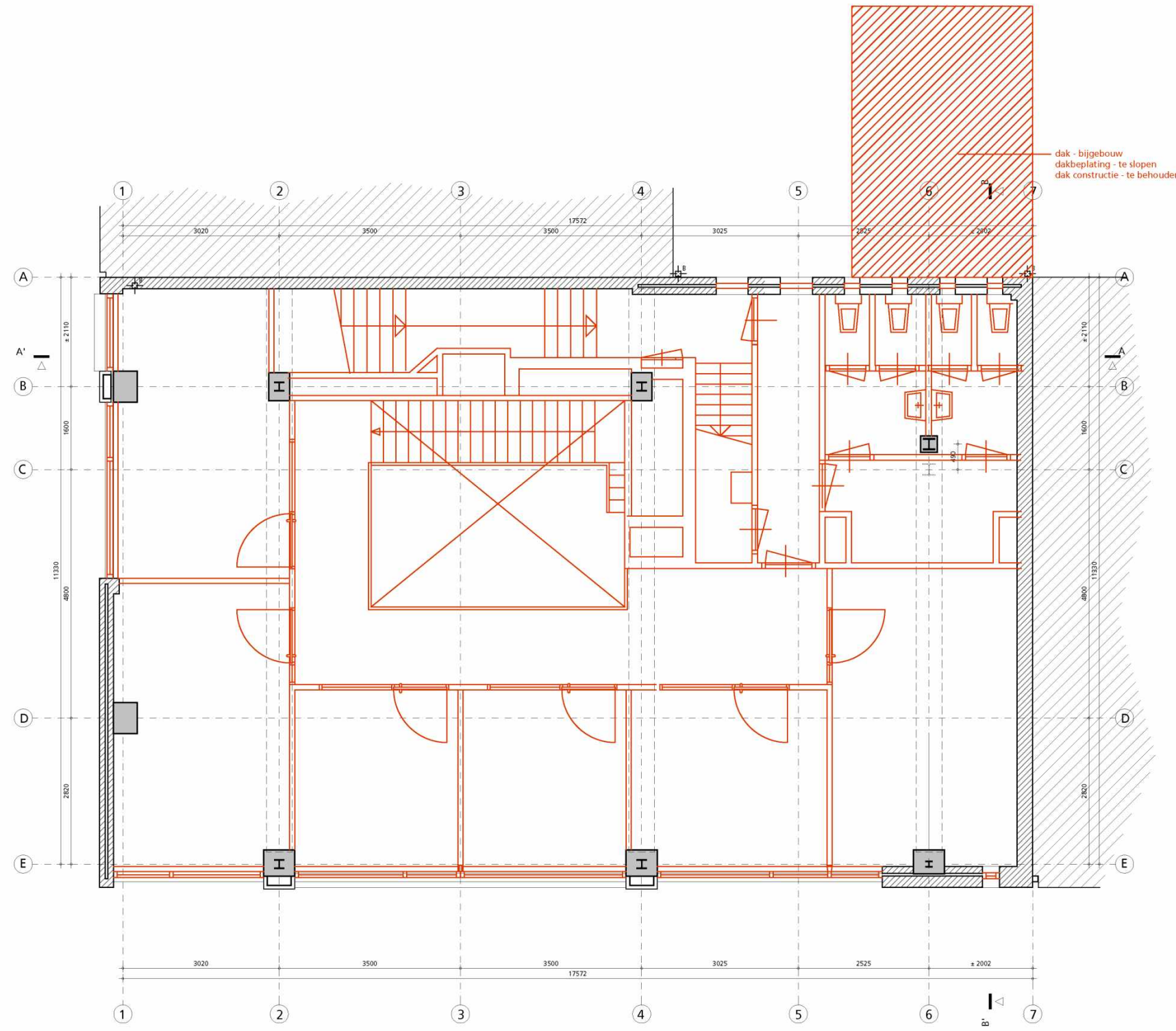

**BESTAAND + SLOOP**

<p><b>hp architecten</b>          Keilestraat 9<sup>f</sup> 3029 BP Rotterdam          t 010 476 40 60</p>	<p><b>ANAROCHA ARCHITECTURE</b>          Oostduinplein 258 2596 JS Den Haag          t 5.1.2.e</p>	<p>werk <b>hp2007_Haarlemmerpl.</b>    onderwerp <b>1e verdieping SLOOP</b>    tek.nr: <b>OV_bP01</b>          fase <b>OV</b>    schaal <b>1:100 (A3)</b>          datum <b>26 januari 2022</b>    wijziging</p>	
van deze tekening bezitten wij het auteursrecht. zij mag niet zonder onze voorafgaande uitdrukkelijke toestemming worden gebruikt, of aan derden ter beschikking worden gesteld.			

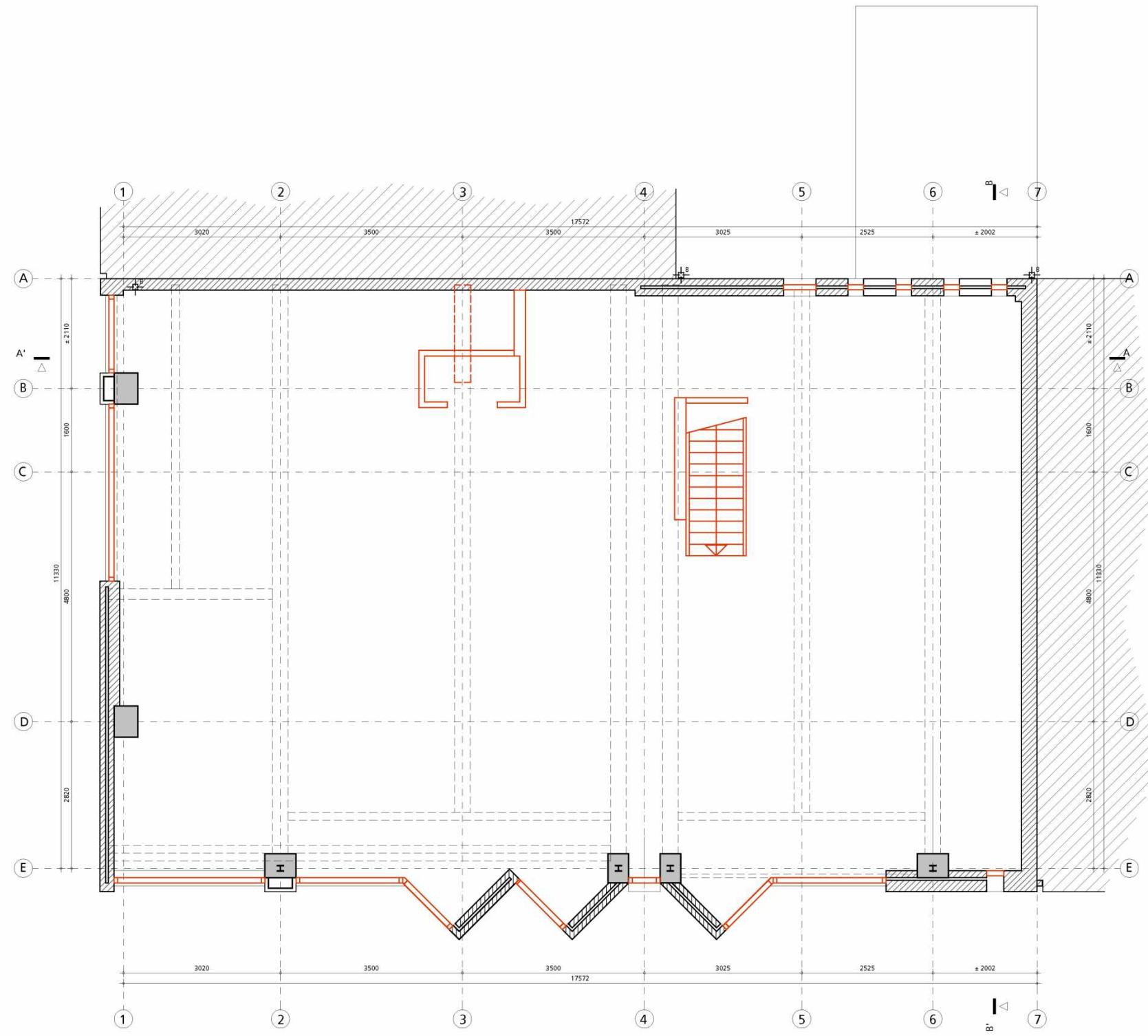

**BESTAAND + SLOOP**

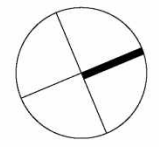

<b>hp architecten</b> Keilestraat 9 <sup>f</sup> 3029 BP Rotterdam t 010 476 40 60	<b>ANAROCHA ARCHITECTURE</b> Oostduinplein 258 2596 JS Den Haag t 5.1.2.e	werk hp2007_Haarlemmerpl.	onderwerp 2e verdieping SLOOP	tek.nr: <b>OV_bP02</b>
		fase OV	schaal 1:100 (A3)	
		datum 26 januari 2022	wijziging	
<small>van deze tekening bezitten wij het auteursrecht. zij mag niet zonder onze voorafgaande uitdrukkelijke toestemming worden gebruikt, of aan derden ter beschikking worden gesteld.</small>				

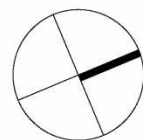
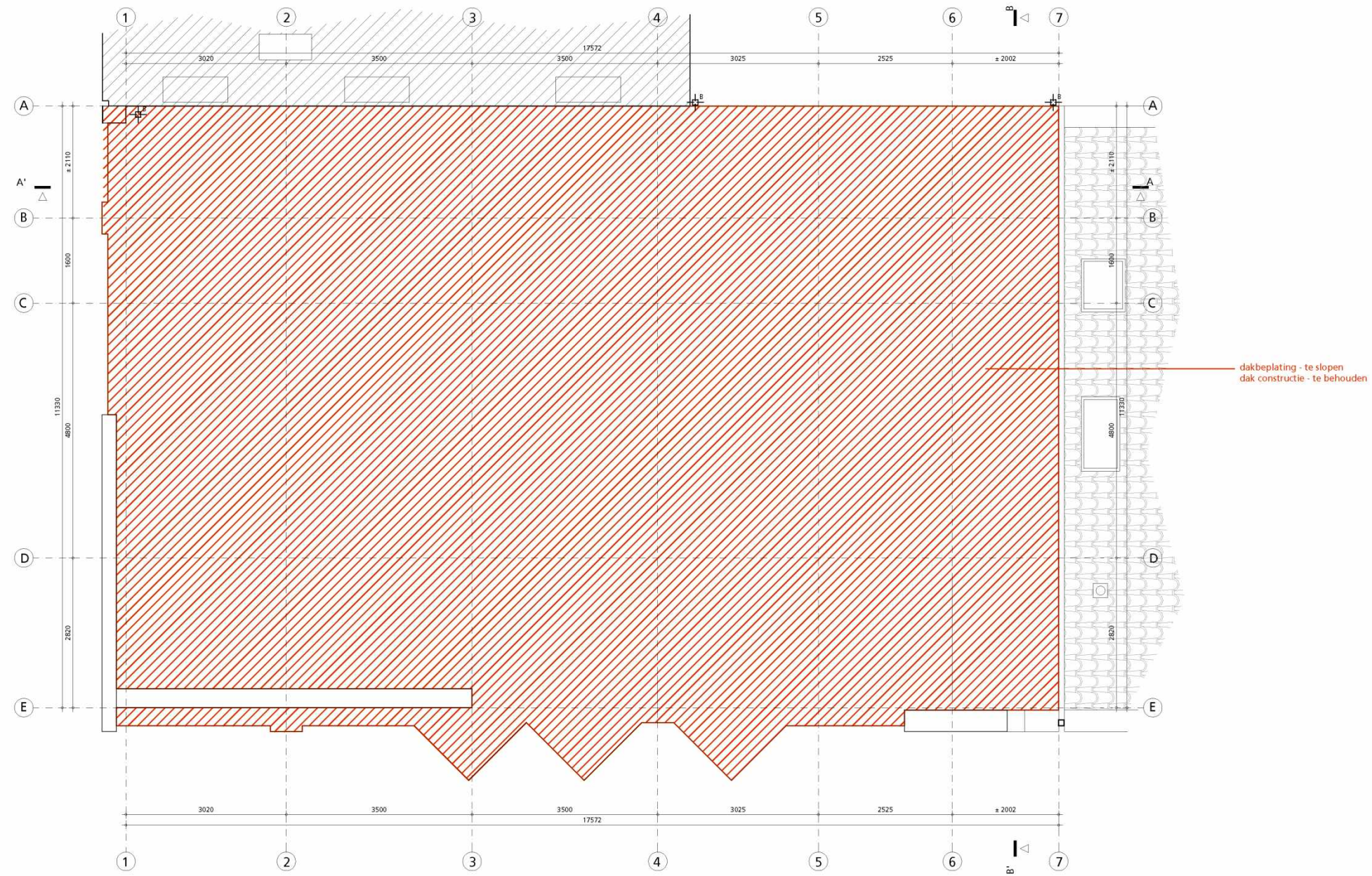

**BESTAAND + SLOOP**

<b>hp architecten</b> Keillestraat 9 <sup>f</sup> 3029 BP Rotterdam t 010 476 40 60	<b>ANAROCHA ARCHITECTURE</b> Oostduinplein 258 2596 JS Den Haag t 5-1-2-e	werk hp2007_Haarlemmerpl.	onderwerp dak overzicht	tek.nr: <b>OV_bP03</b>
		fase OV	schaal 1:100 (A3)	
datum 26 januari 2022		wijziging		
<small>van deze tekening bezitten wij het auteursrecht. zij mag niet zonder onze voorafgaande uitdrukkelijke toestemming worden gebruikt, of aan derden ter beschikking worden gesteld.</small>				

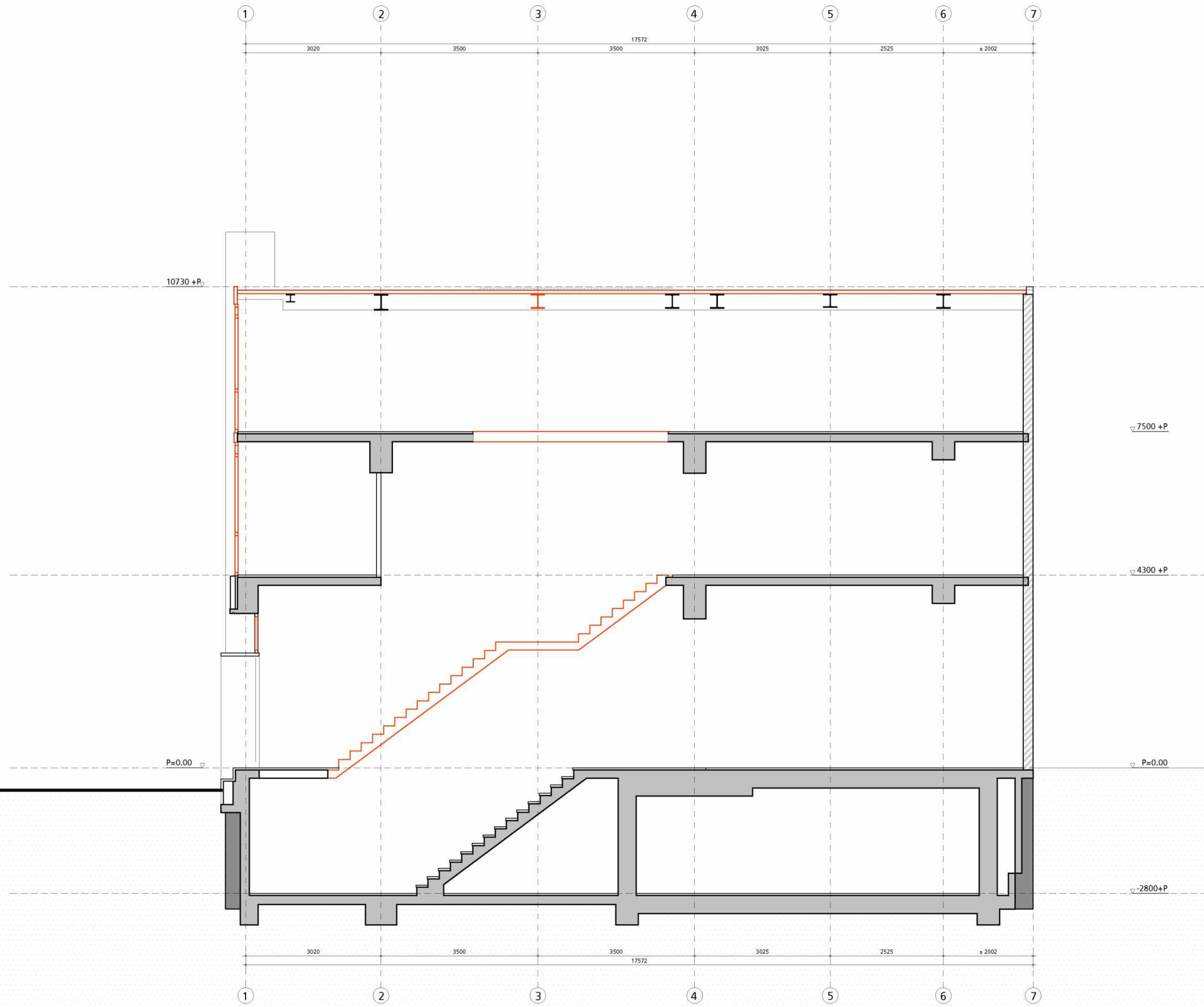

BESTAAND + SLOOP

**hp architecten**

Keilestraat 9<sup>f</sup> 3029 BP Rotterdam  
t 010 476 40 60

**ANAROCHA ARCHITECTURE**

Oostduinplein 258 2596 JS Den Haag  
t 6.1.2.e

werk  
fase  
datum

hp2007\_Haarlemmerpl.  
OV  
26 januari 2022

onderwerp  
schaal  
wijziging

doorsnede AA'  
1:100 (A3)

tek.nr:

OV\_bD01

van deze tekening bezitten wij het auteursrecht. zij mag niet zonder onze voorafgaande uitdrukkelijke toestemming worden gebruikt, vernenigvuldigd, of aan derden ter beschikking worden gesteld.

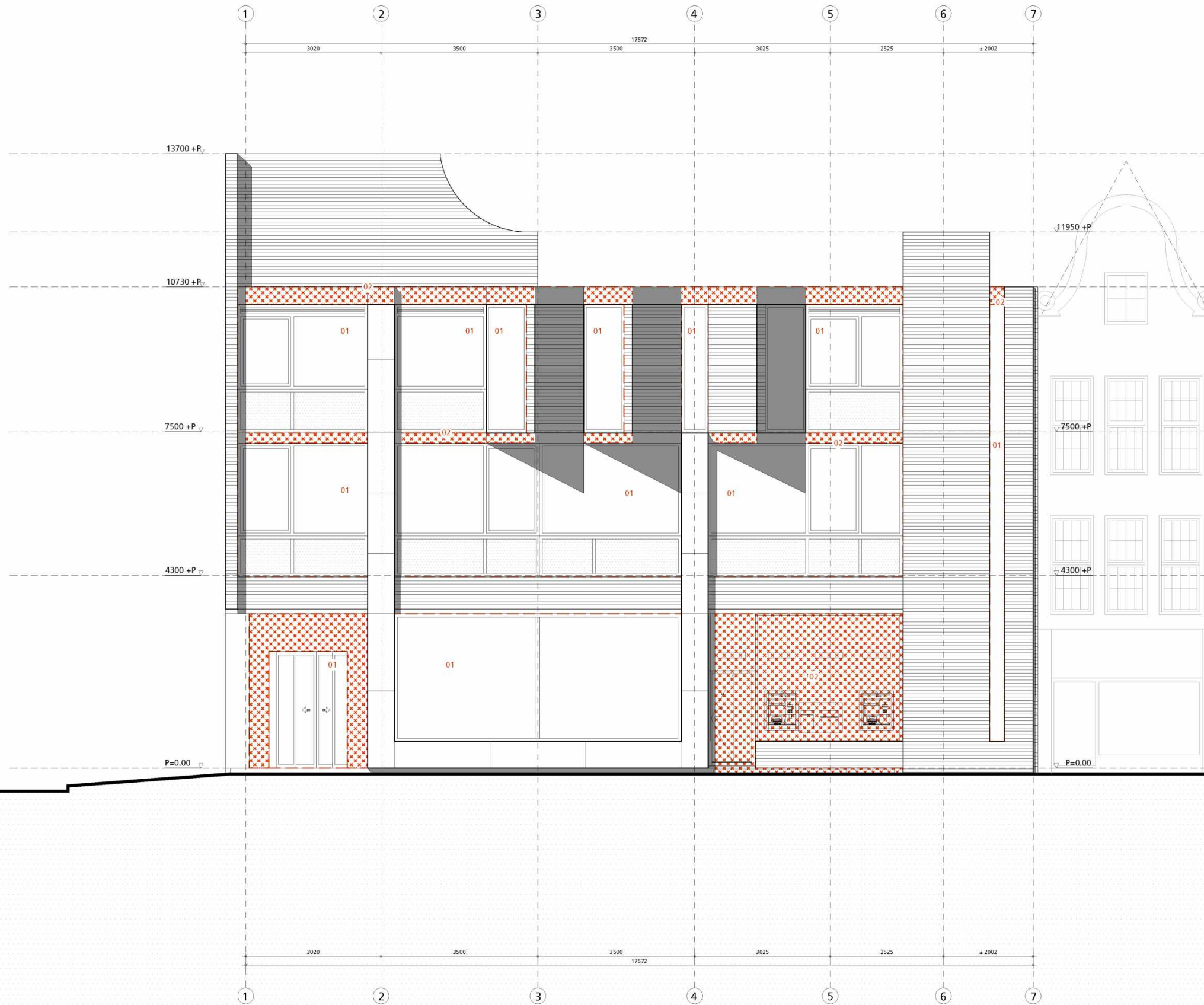

1. (niet originele) kozijnen te verwijderen
2. (niet originele) afwerk materiaal te verwijderen
3. (originele) metselwerk te slopen - t.b.v. nieuwe gevelopeningen - alleen in de achtergevel!

HAARLEMMERDIJK

**BESTAAND + SLOOP**

**hp architecten**

Keilestraat 9<sup>f</sup> 3029 BP Rotterdam  
t 010 476 40 60

**ANAROCHA ARCHITECTURE**

Oostduinplein 258 2596 JS Den Haag  
t 5.1.2.e

werk  
fase  
datum

hp2007\_Haarlemmerpl.  
OV  
26 januari 2022

onderwerp  
schaal  
wijziging

gevel H-dijk (bestaand)  
1:100 (A3)

tek.nr: **OV\_bG01**

van deze tekening bezitten wij het auteursrecht. zij mag niet zonder onze voorafgaande uitdrukkelijke toestemming worden gebruikt, of aan derden ter beschikking worden gesteld.

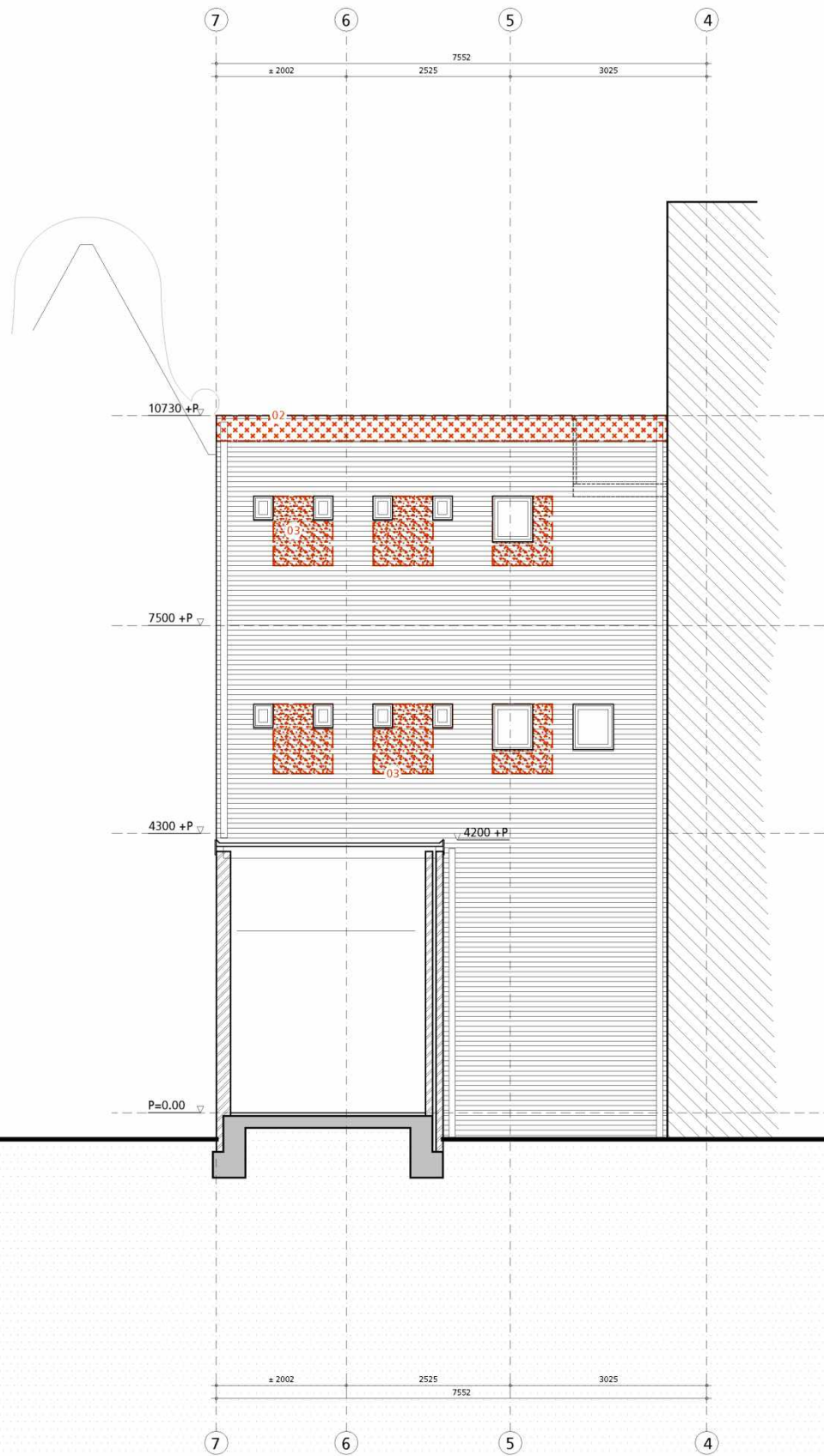

ACHTERGEVEL



HAARLEMMERPLEIN

**BESTAAND + SLOOP**

1. (niet originele) kozijnen te verwijderen
2. (niet originele) afwerk materiaal te verwijderen
3. (originele) metselwerk te slopen - t.b.v. nieuwe gevelopeningen - alleen in de achtergevel!

**hp architecten**

Keilestraat 9<sup>f</sup> 3029 BP Rotterdam  
t 010 476 40 60

**ANAROCHA ARCHITECTURE**

Oostduinplein 258 2596 JS Den Haag  
t 6.1.2.e

werk  
fase  
datum

hp2007\_Haarlemmerpl.  
OV  
26 januari 2022

onderwerp  
schaal  
wijziging

gevel H-plein (bestaand)  
1:100 (A3)

tek.nr: **OV\_bG02**

van deze tekening bezitten wij het auteursrecht. zij mag niet zonder onze voorafgaande uitdrukkelijke toestemming worden gebruikt, verneniguldigd, of aan derden ter beschikking worden gesteld.