

Renvooi

- bestaand metselwerk
- nieuw metselwerk
- lichte bouwsteen (bestaand)
- lichte bouwsteen (nieuw)
- hsb/metal stud wand
- isolatie
- houten vloer
- beton
- kozijn met glas
- deurkozijn binnendeur
- deurkozijn buitendeur
- deurkozijn zelfsluitend
- radiator
- rookmelder conform NEN 2555
- videfoon/halofoon
- w.b.d.b.o. 30 minuten
- w.b.d.b.o. 60 minuten
- mechanische ventilatie
- natuurlijke ventilatie
- ventilatie
- standleiding
- hemelwaterafvoer
- rookgasafvoer
- riolering
- vbr verblijfsruimte
- vkr verkeersruimte
- be bergruimte
- mk meterkast
- dl daklicht
- wm wasmachine
- dr droger
- cv centrale verwarming
- rga rookgasafvoer
- ltv luchttoevoer t.b.v. CV

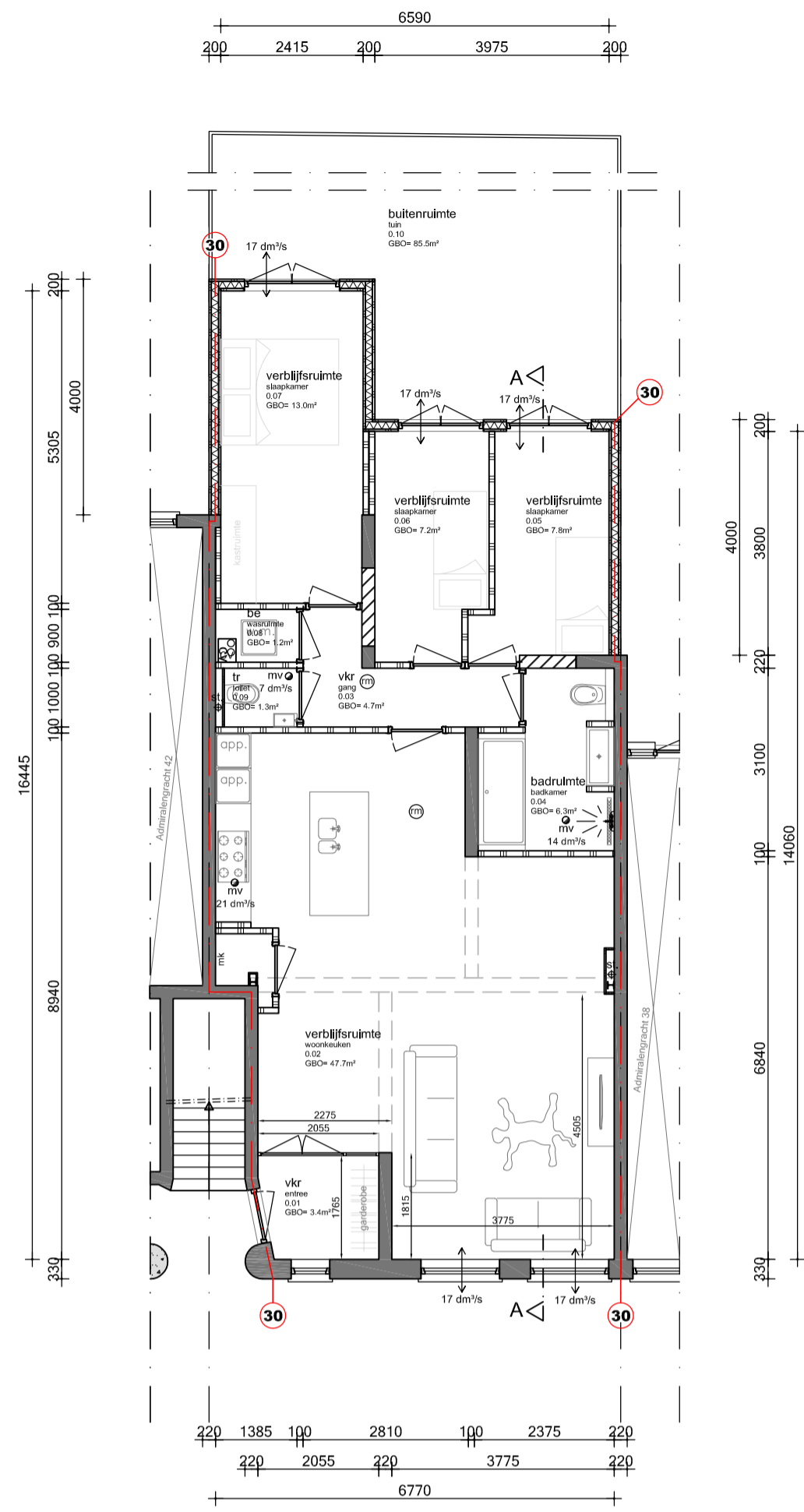

Begane grond

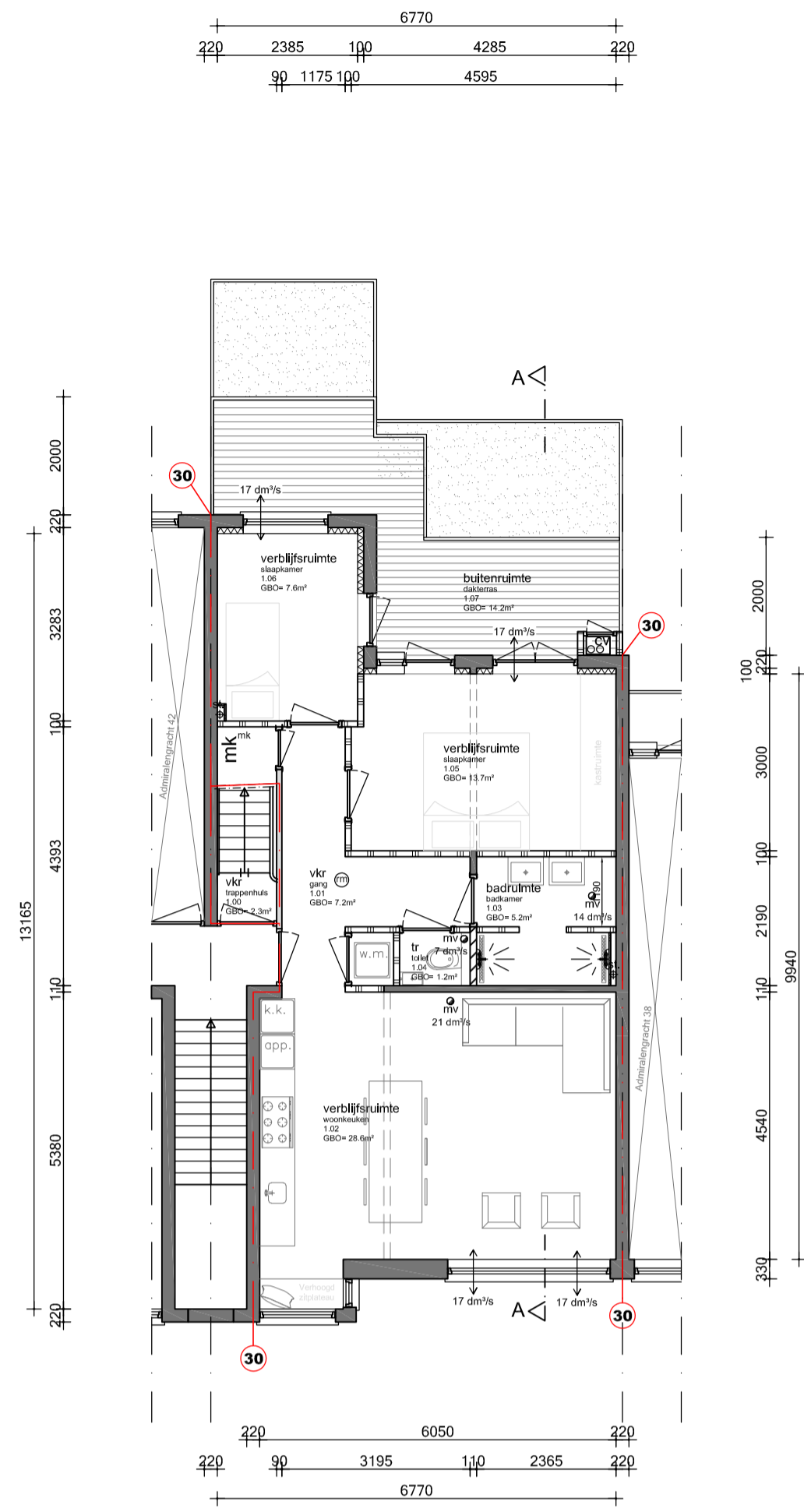

Eerste verdieping

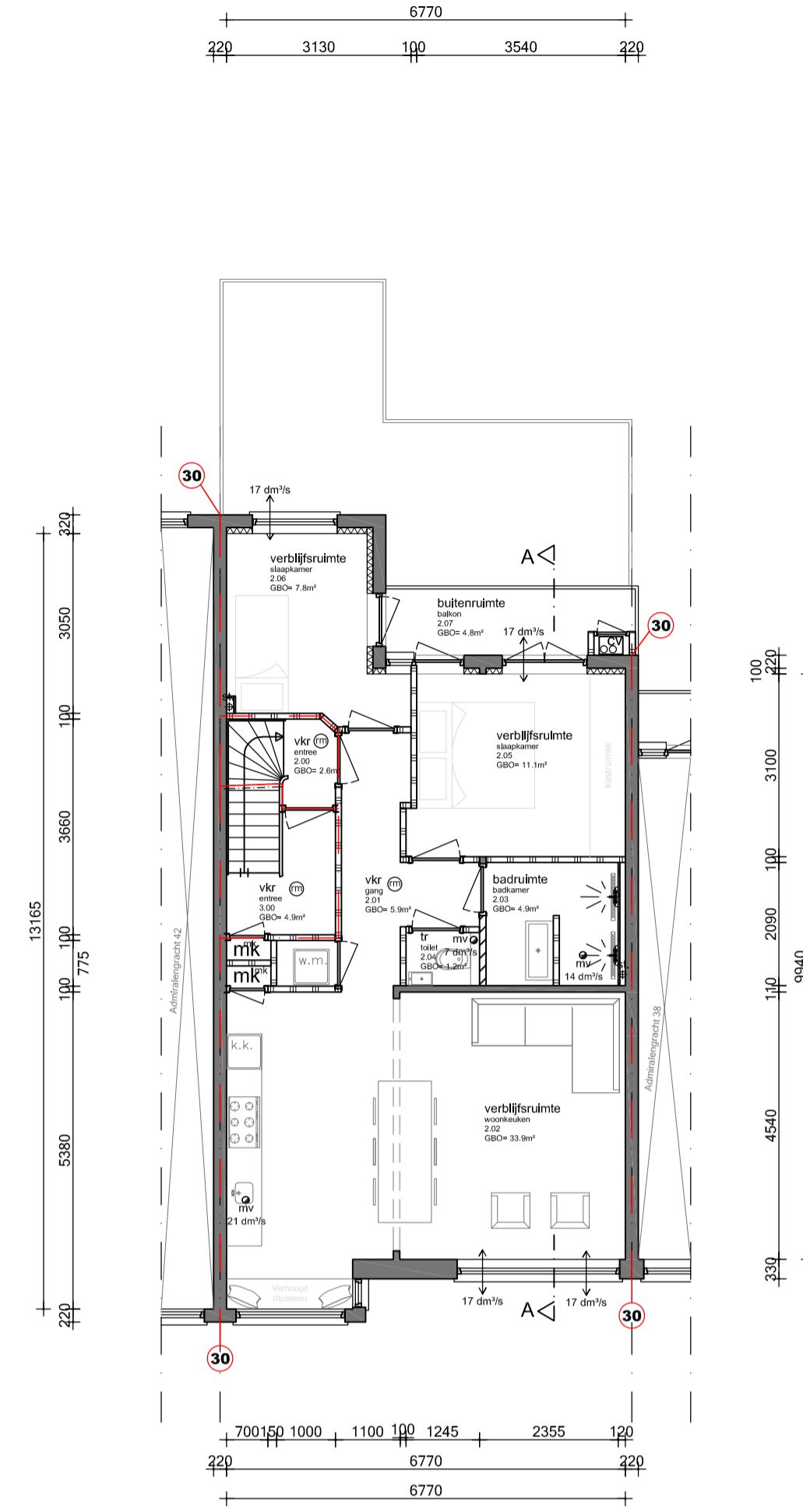

Tweede verdieping

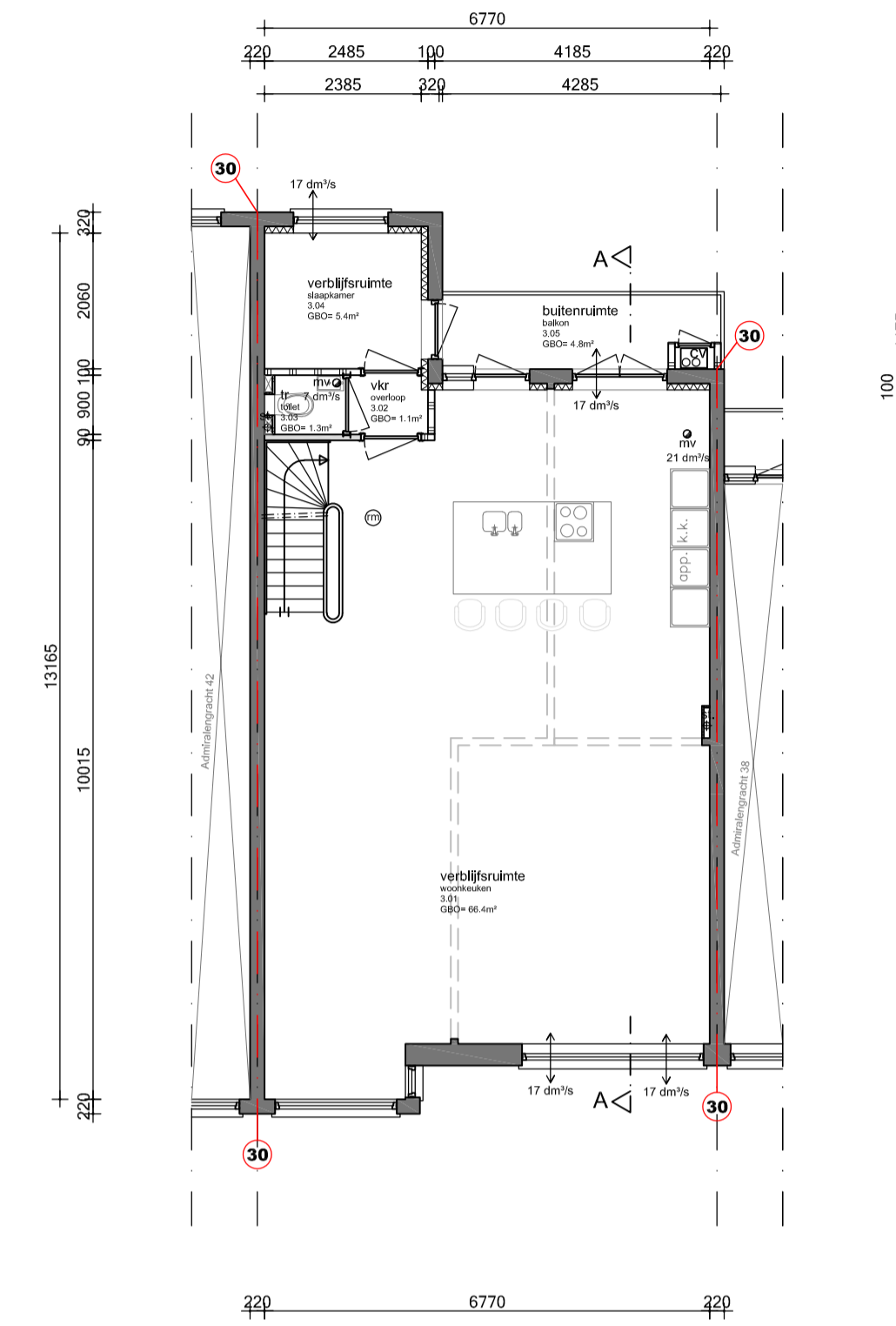

Derde verdieping

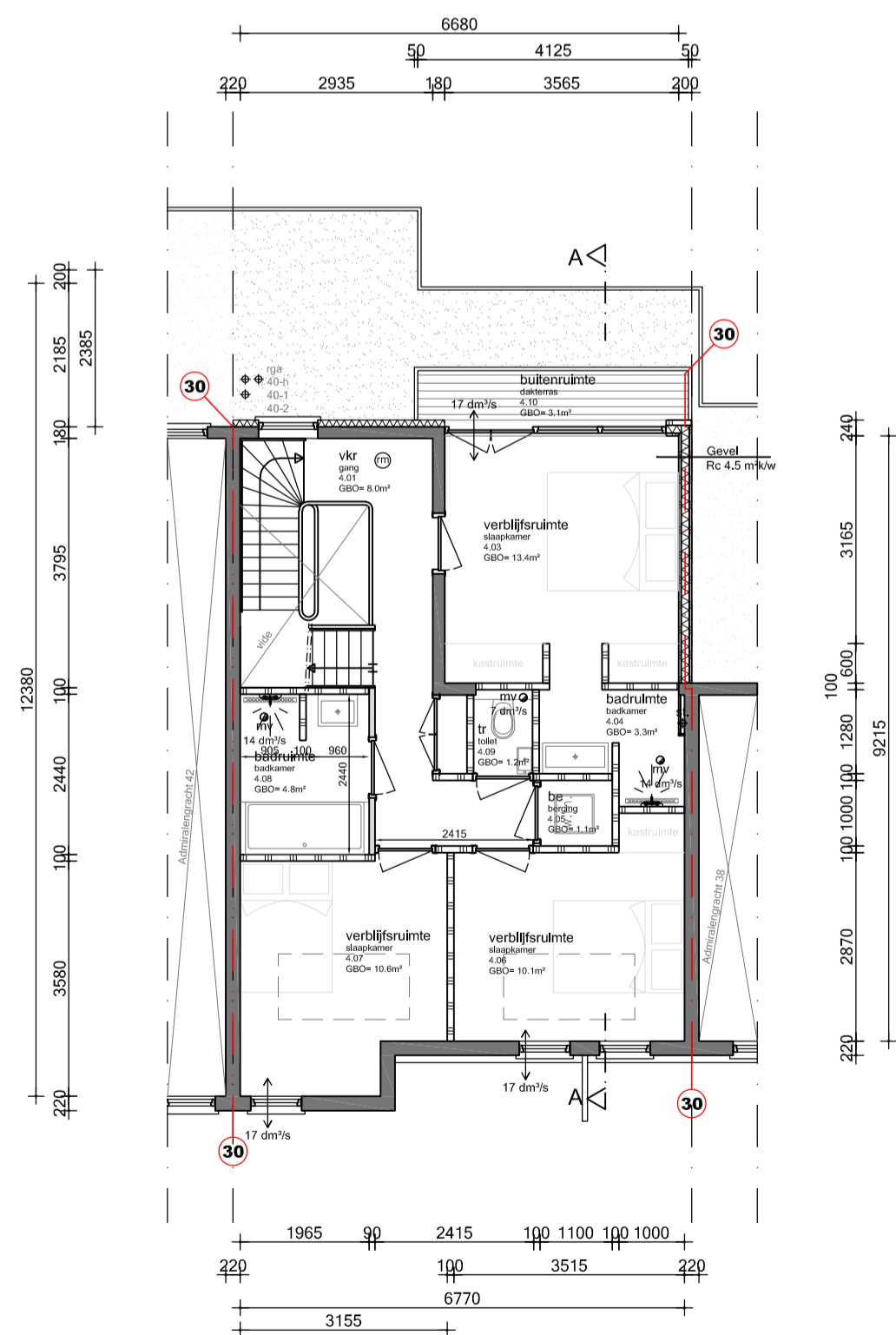

Vierde verdieping

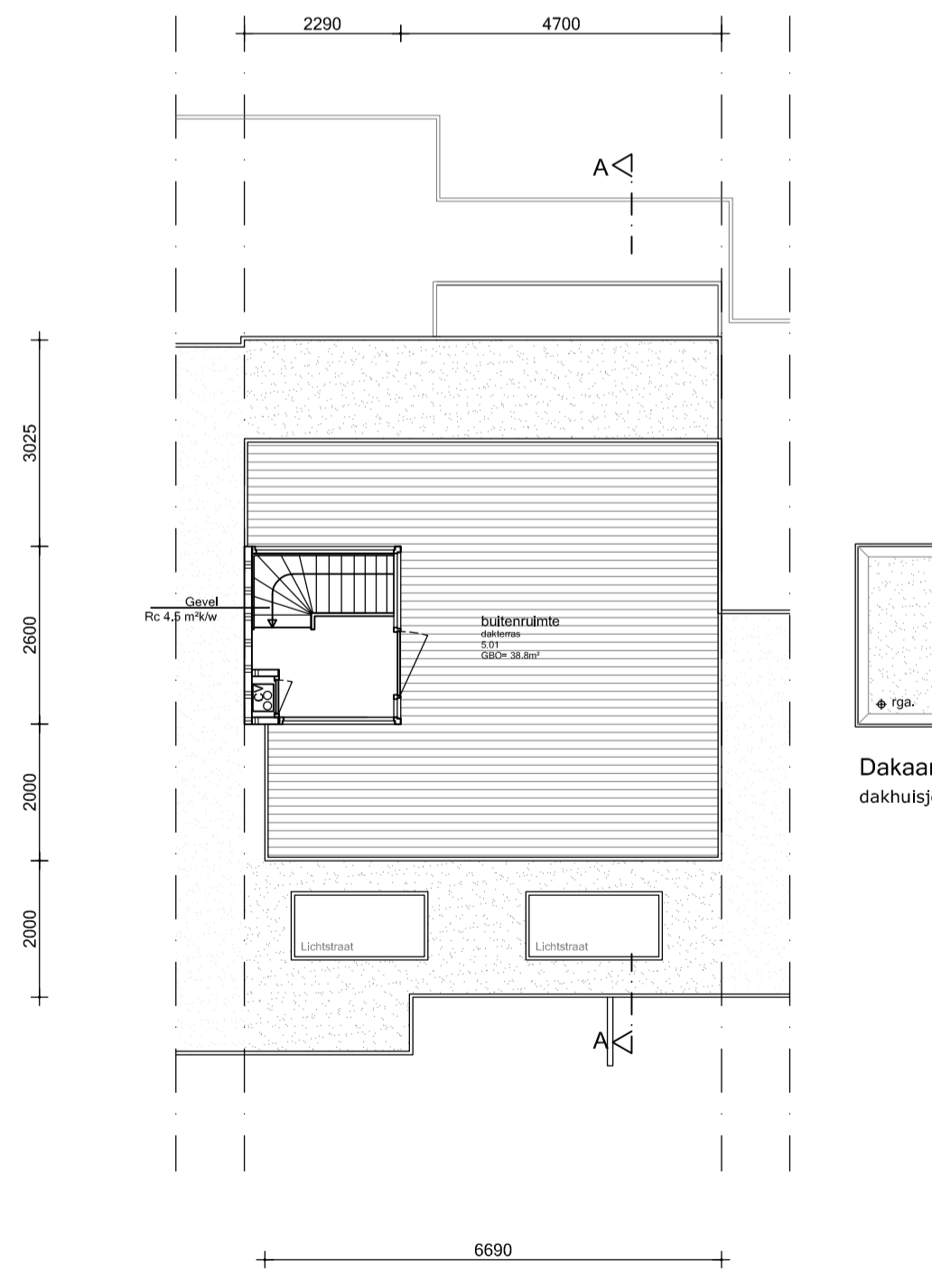

Dakaanzicht

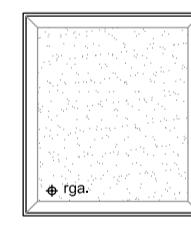

Dakaanzicht dakhuisje

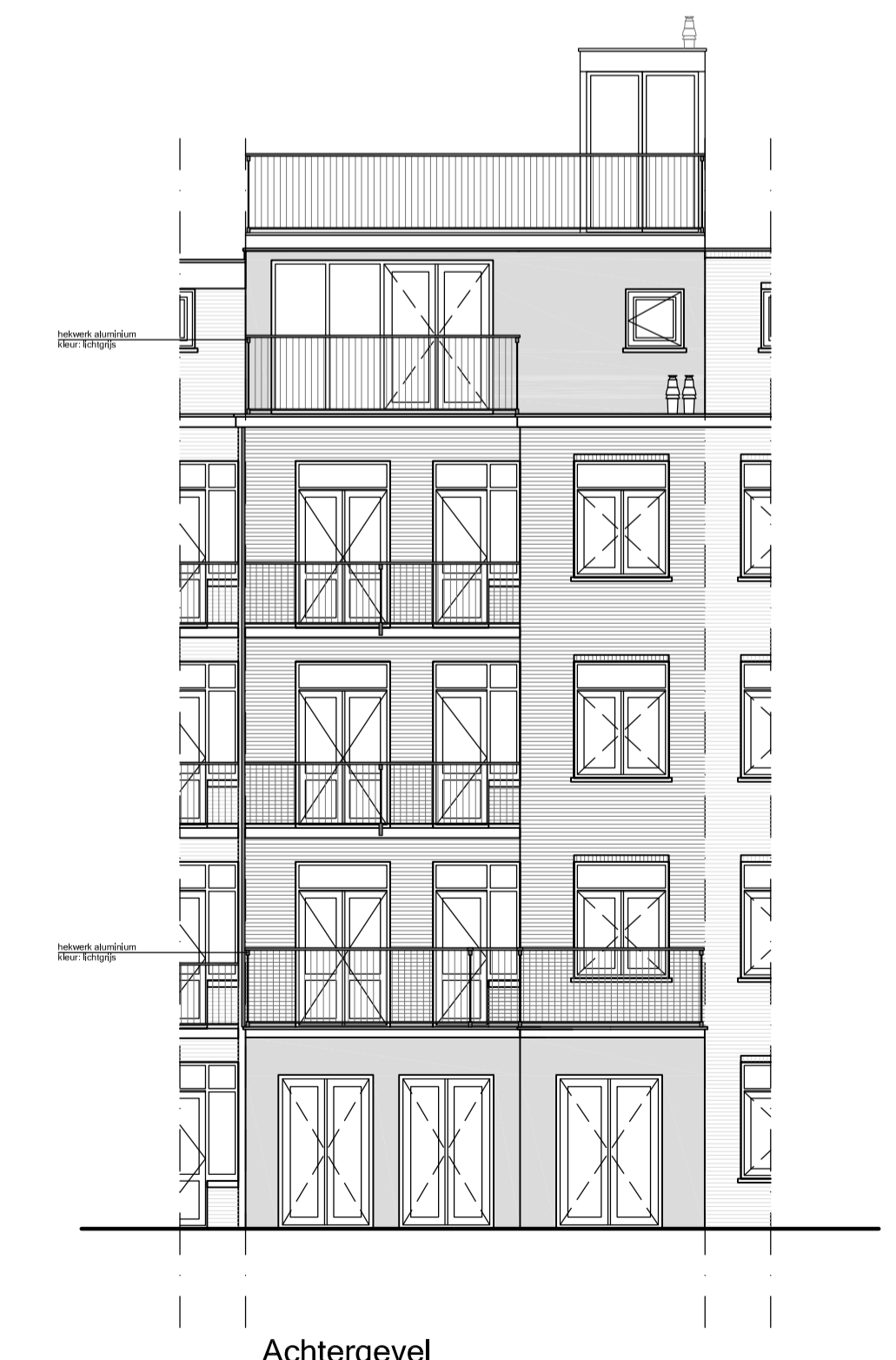

Achtergevel

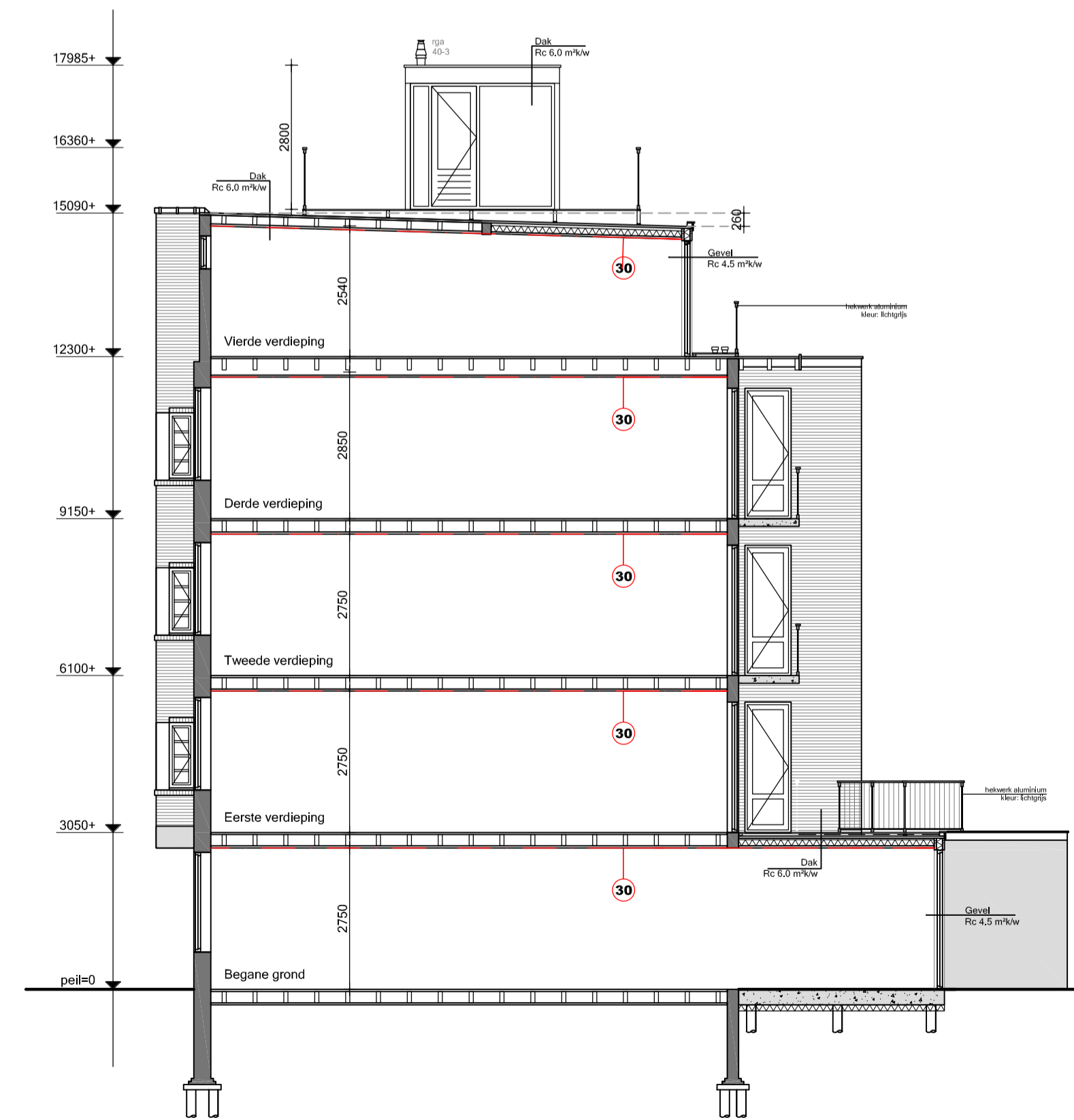

Doorsnede A-A

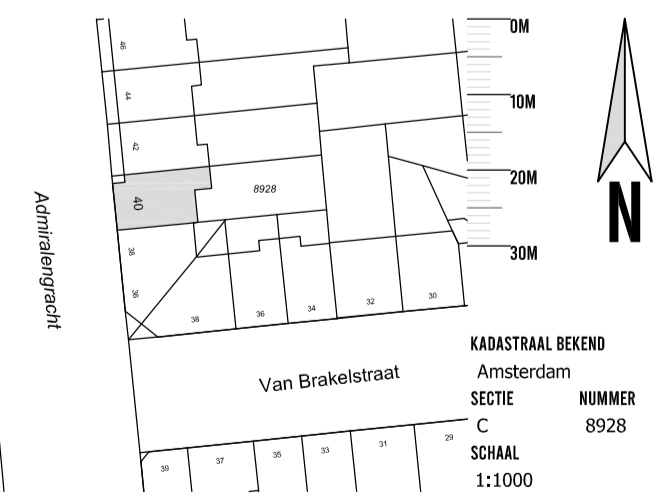

MBA MAJ BOUWKUNDIG ADVIESBUREAU

ALBERT LUTHYSTRAAT 240
1091 HV AMSTERDAM
T: 020 611 2121
E: 020 611 2121 @ MABADVIESBUREAU.NL

PROJECT: Admiraalengracht 40
OPDRACHTGEVER: Woonholland
ONDERWERP: Nieuwe Situatie
DATUM GEWIJZIGD: A: 22 oktober 2021
B:
C:
D:

SCHAAL: 1:100
FORMAAT: A1
GETEKEND: JM
TEKENING NUMMER: N03

WAARTEKENING IN HET WERK CONTROLEEREN
INDIEN WERKTEKENING NIET IN OVEREENSTEMMING
AAN BAANWERKLIJKE SITUATIE